



Campus ifac 2024-2025

Catalogue
de formations
professionnelles
&
de certifications
de compétences

Entreprises et collectivités



- actions de formation,
- actions permettant de faire valider les acquis de l'expérience,
- actions de formation en apprentissage.

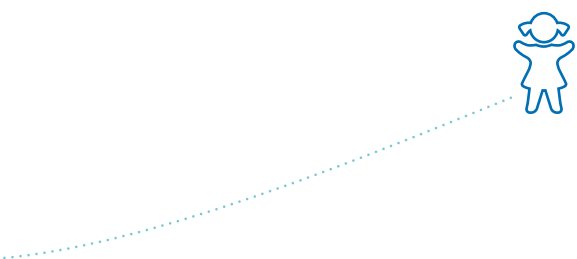

« Ifac se définit comme une école où chaque individu peut s'exprimer, se responsabiliser, coopérer, expérimenter et s'ouvrir sur le monde. »

Martial Dutailly,
Directeur Général



Sa vivacité

Créée en 1975, ifac est l'une des plus récentes associations nationales d'éducation populaire. Elle porte un regard neuf et des méthodes adaptées à son époque.

Son ancrage local

Constitué à partir de délégations locales qui ont développé leurs activités dans les collectivités, ifac adapte son accompagnement et ses outils en fonction des besoins des territoires et des populations, en lien avec les élus.

Son projet associatif

Ifac a vocation à accompagner toute personne dans son cheminement vers une capacité à faire ses choix, à affirmer son libre arbitre et sa capacité à agir dans son quotidien comme dans sa vie sociale.

Sa pédagogie

Inspiré par les pédagogies différenciées, ifac adapte ses méthodes pour permettre à chacun, à tous les âges de la vie, d'apprendre, de progresser et de se développer.

Son indépendance

Ifac s'est construit, en dehors de toute idéologie politique ou partisane, avec une volonté d'accueil de la diversité des pratiques et des idées, dans un esprit laïque et républicain.



*Un besoin de formation sur-mesure pour vos équipes ?
N'hésitez pas à nous contacter, nous élaborons aussi des parcours sur-mesure en présentiel ou à distance.*

Nos formations se déroulent aussi dans vos locaux en intra : nous consulter.



Ses implantations

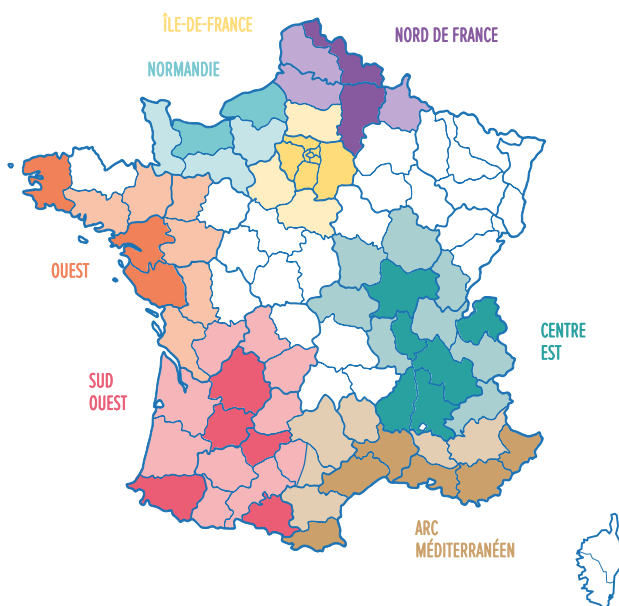

Son siège

Adresse

53 rue du Révérend Père Christian Gilbert
92 600 Asnières-sur-Seine

Téléphone

01 46 88 10 10

Horaires d'ouverture

Du lundi au vendredi : 09h00 - 18h00

Accès en transports en commun

 Métro ligne 13 – station Gabriel Péri

 Gare SNCF Asnières-sur-Seine – Lignes J et L

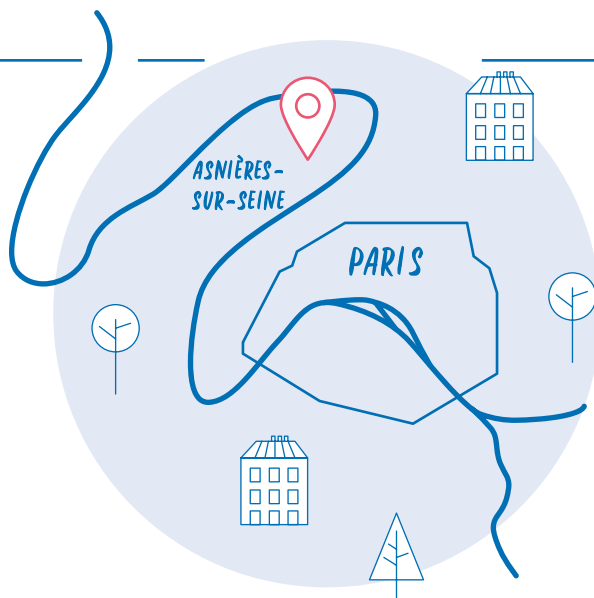

Sa formation en quelques chiffres

1,4 millions d'heures
de formation dispensées par an

dont **800 000 heures**
de formation professionnelle

+ de 1 300
formations différentes

15 centres de formation
répartis sur toute la France

25 000 personnes
formées par an



SOMMAIRE

● I.	Fonction formative	p.7
● II.	Relations inter/intra personnelles	p.16
● III.	Coordination d'équipe	p.30
● IV.	Pédagogie et animation	p.47
● V.	Petite enfance	p.75
● VI.	Bureautique	p.84

Dans ce catalogue, vous trouverez des propositions de formations courtes, destinées à vous perfectionner sur des thématiques de terrain, que nous avons identifiées pour répondre aux besoins de tous les professionnels de l'animation et de la petite enfance.

Les formations en distanciel pourront être identifiées par le logo suivant : .

Le-la stagiaire devra être équipé-e d'un ordinateur avec casque et micro, d'un compte office 365 et d'une connexion internet.



I. Fonction formative

Formation de formateur ponctuel

Formation continue – Fonction formative

Ifac propose cette formation afin de développer les compétences des professionnels·les qui réalisent des activités de formation ponctuellement, en présentiel, dans le cadre de leur mission. Cet atelier vous permettra de mieux comprendre comment en tant qu'expert·e, vous pouvez également transmettre vos compétences métier.

Public

Professionnels·les souhaitant développer une activité de formation auprès de leur équipe ou auprès d'adultes.

Pré-requis

Aucun pré-requis.

Objectifs

- Analyser sa pratique personnelle autodidacte,
- Découvrir les bases de la pédagogie,
- Identifier un/des objectifs de formation,
- Transposer des objectifs pédagogiques à des modalités d'apprentissages adaptées,
- Concevoir une évaluation et des critères d'appréciations,
- Utiliser des techniques d'animations.

Contenu

- Contextualisation des différentes approches en formation (par les savoirs, par les objectifs, par les compétences),
- Analyse de sa pratique personnelle,
- Découverte de la taxonomie de Bloom,
- Initiation aux courants pédagogiques,
- Conception d'une séquence de formation,
- Techniques d'animation en formation,
- Initiation aux bases de l'évaluation.

Durée

4 jours - 28 heures.

Dates / Horaires

- 9h-12h30 ; 13h30-17h,
- 14, 15, 16 et 17 octobre 2024.

Tarifs

- Tarif individuel : 800 €,
- Intra : 6 000 € / groupe.

Lieu

À Asnières-sur-Seine. La formation se déroulera dans un centre ifac ou en intra selon les besoins.

Modalités et délais d'accès

Présentiel. La formation se déroulera sous réserve d'un nombre suffisant de participants·es.

Modalités d'évaluation

Évaluation formative tout au long de la formation. Les participants·es se verront délivrer une attestation de formation.

Méthodes et outils mobilisés

- Accompagnement individualisé et collectif,
- Auto-positionnement,
- Méthode expositive,
- Méthode active,
- Méthode participative.

Accessibilité aux personnes en situation de handicap

Notre centre est accessible aux personnes à mobilité réduite. Pour les autres situations de handicap, nous contacter afin de vous mettre en relation avec notre référent :

referent.handicapfpc@dso.ifac.asso.fr

Contact

Véronique Thomas

Mail : veronique.thomas@dso.ifac.asso.fr

Réaliser une scénarisation pédagogique



Formation continue – Fonction formative

Ifac propose cette formation afin de développer les compétences des formateurs·trices ponctuels·es et aguerris·es. Ce premier module permet de professionnaliser sa démarche pédagogique en s'entraînant à la réalisation d'une scénarisation adaptée à son déroulé pédagogique.

Public

Professionnels·les ayant déjà réalisé une animation de formation ou souhaitant développer une activité de formation auprès de stagiaires adultes.

Pré-requis

Aucun pré-requis.

Objectifs

- Utiliser un vocabulaire pédagogique commun,
- Concevoir un tableau scénarisé,
- Définir des choix pédagogiques,
- Définir des objectifs pédagogiques,
- Construire un scénario pédagogique,
- Définir le type d'évaluation des séquences.

Contenu

- Définition du vocabulaire professionnel le plus utilisé : présentiel / distanciel ; synchrone / asynchrone ; objectifs pédagogiques ; progression pédagogique ; savoir / savoir-faire / savoir-être ; dispositif, action ; BC-UF-UC, module, séquence, évaluation sommative et formative,
- Elaboration d'un module de formation,
- Se familiariser avec les méthodes interrogatives, actives, expositives, démonstratives,
- Utilisation d'une méthodologie pour élaborer des objectifs pédagogiques par compétences,
- Identification des éléments d'un scénario pédagogique.

Durée

2 jours - 14 heures.

Dates / Horaires

- 9h-12h30 ; 13h30-17h,
- Les 8 et 9 juillet 2024.

Tarifs

- Tarif individuel : 400 €,
- Intra : 3 000 € / groupe.

Lieu

À Asnières-sur-Seine. La formation se déroulera dans un centre ifac ou en intra selon les besoins.

Modalités et délais d'accès

Présentiel. La formation se déroulera sous réserve d'un nombre suffisant de participants·es.

Modalités d'évaluation

Évaluation formative tout au long de la formation sous forme de :

- Exercices d'applications,
- Création d'un module scénarisé,
- Les participants·es se verront délivrer une attestation de formation.

Méthodes et outils mobilisés

- Accompagnement individualisé et collectif,
- Méthode expositive,
- Méthode active,
- Méthode participative.

Accessibilité aux personnes en situation de handicap

Notre centre est accessible aux personnes à mobilité réduite. Pour les autres situations de handicap, nous contacter afin de vous mettre en relation avec notre référent : referent.handicapfpc@dso.ifac.asso.fr

Contact

Véronique Thomas

Mail : veronique.thomas@dso.ifac.asso.fr

Intégrer l'individualisation dans sa pratique

Formation continue – Fonction formative

Ifac propose cette formation afin de développer les compétences des formateurs·trices ponctuels·es et aguerris·es. Ce second module permet aux formateurs·trices d'appréhender l'individualisation, ses méthodes et le sens de son action auprès des différents publics.

Public

- Formateurs·trices.

Pré-requis

Aucun pré-requis.

Objectifs

- Intégrer le concept de différenciation pédagogique dans sa pratique,
- Diversifier ses méthodes en fonction des apprenants·es,
- Mettre en place un positionnement individuel,
- Favoriser l'engagement et la motivation des apprenants·es.

Contenu

- Identification des éléments déterminants et facteurs de réussite de la formation pour adultes,
- Concept d'individualisation,
- Les principaux courants pédagogiques,
- Concept d'apprenance et ses facteurs (motivationnels, comportementaux et environnementaux),
- Modes d'individualisation en présentiel et en distanciel,
- Liens avec les situations professionnelles d'intervention en formation pour adultes, l'Education populaire.

Durée

2 jours - 14 heures.

Dates / Horaires

- 9h-12h30 ; 13h30-17h,
- Les 7 et 8 octobre 2024.

Tarifs

- Tarif individuel : 400 €,
- Intra : 3 000 € / groupe.

Lieu

À Asnières-sur-Seine. La formation se déroulera dans un centre ifac ou en intra selon les besoins.

Modalités et délais d'accès

Présentiel. La formation se déroulera sous réserve d'un nombre suffisant de participants·es.

Modalités d'évaluation

Evaluation formative tout au long de la formation sous forme d'exercices d'applications. Les participants·es se verront délivrer une attestation de formation.

Méthodes et outils mobilisés

- Accompagnement individualisé et collectif.
- Méthode expositive,
- Méthode active,
- Méthode participative.

Accessibilité aux personnes en situation de handicap

Notre centre est accessible aux personnes à mobilité réduite. Pour les autres situations de handicap, nous contacter afin de vous mettre en relation avec notre référent :

referent.handicapfpc@dso.ifac.asso.fr

Contact

Véronique Thomas

Mail : veronique.thomas@dso.ifac.asso.fr

Produire une capsule pédagogique pour la FOAD

Formation continue – Fonction formative

Ifac propose cette formation afin de développer les compétences des formateurs sur la production de capsules, séquences et ressources pédagogiques adaptées à la Formation Ouverte et à Distance.

Public

- Formateurs·trices.

Pré-requis

- Avoir suivi la formation de formateur « Réaliser une scénarisation pédagogique » serait un plus,
- Avoir déjà animé des sessions de formation en présentiel,
- Utiliser les compétences de base d'un ordinateur,
- Être sensibilisé à la formation à distance.

Objectifs

- Produire des contenus adaptés à la formation distancielle,
- Transposer sa scénarisation en contenus adaptés au distanciel,
- Utiliser des ressources libres de droit,
- Favoriser la mise en place d'activité générant de l'interaction avec les apprenants.

Contenu

- Utilisation du LMS Moodle,
- Identification des ressources libres de droit (photos, vidéos, licence Creative Commons),
- À partir d'une scénarisation, production de capsules pédagogiques,
- Utilisation de l'application H5P.

Durée

2 jours - 12 heures.

Dates / Horaires

- 9h-12h30 ; 13h30-17h,
- Les 23 et 24 mai 2024.

Tarifs

- Tarif individuel : 200 €,
- Intra : 1 500 € / groupe.

Lieu

À Asnières-sur-Seine. La formation se déroulera dans un centre ifac ou en intra selon les besoins.

Modalités et délais d'accès

Présentiel. La formation se déroulera sous réserve d'un nombre suffisant de participants.

Modalités d'évaluation

Évaluation formative tout au long de la formation sous forme de :

- Conception d'une séquence pédagogique,
- Les participants se verront délivrer une attestation de formation,
- Exercices d'applications.

Méthodes et outils mobilisés

- Accompagnement individualisé et collectif.
- Méthode expositive,
- Méthode active,
- Méthode participative.

Accessibilité aux personnes en situation de handicap

Notre centre est accessible aux personnes à mobilité réduite. Pour les autres situations de handicap, nous contacter afin de vous mettre en relation avec notre référent :

referent.handicapfpc@dso.ifac.asso.fr

Contact

Véronique Thomas

Mail : veronique.thomas@dso.ifac.asso.fr

Formation de formateur : techniques d'animation en présentiel et distanciel

Formation continue – Fonction formative

Ifac propose cette formation afin de développer les compétences des formateurs-trices sur les techniques d'animation, en particulier afin d'intégrer les spécificités entre le présentiel et le distanciel et ainsi améliorer la dynamique des interventions auprès des stagiaires.

Public

- Formateurs-trices.

Pré-requis

Avoir déjà mené une action de formation.

Objectifs

- Utiliser des techniques d'animations variées et adaptées au présentiel et au distanciel,
- Renforcer la qualité de son animation : démarrer une séquence, l'animer et la conclure.

Contenu

- Analyse de sa pratique professionnelle,
- Techniques d'animation en sous-groupes et grand groupe,
- Utilisation d'outils créatifs et collaboratifs,
- Professionnalisation de sa communication : communication verbale et non verbale,
- Impact des biais cognitifs,
- Positionnement du formateur,
- Techniques d'animation en distanciel et utilisation d'une plateforme.

Durée

2 jours - 14 heures.

Dates / Horaires

- 9h-12h30 ; 13h30-17h,
- 4 et 5 juin 2024.

Tarifs

- Tarif individuel : 400 €,
- Intra : 3 000 € / groupe.

Lieu

À Asnières-sur-Seine. La formation se déroulera dans un centre ifac ou en intra selon les besoins.

Modalités et délais d'accès

Présentiel. La formation se déroulera sous réserve d'un nombre suffisant de participants-es.

Modalités d'évaluation

Evaluation formative tout au long de la formation. Les participants-es se verront délivrer une attestation de formation.

Méthodes et outils mobilisés

- Méthode expositive,
- Méthode active,
- Méthode participative.

Accessibilité aux personnes en situation de handicap

Notre centre est accessible aux personnes à mobilité réduite. Pour les autres situations de handicap, nous contacter afin de vous mettre en relation avec notre référent :

referent.handicapfpc@dso.ifac.asso.fr

Contact

Véronique Thomas

Mail : veronique.thomas@dso.ifac.asso.fr

Maître d'apprentissage, tuteur.trice



Formation continue – Fonction formative

Ifac propose cette formation afin de développer les compétences et la méthodologie nécessaires pour passer la certification de maître d'apprentissage. Cette formation peut aussi se réaliser indépendamment de la certification.

Public

Professionnels·les ayant réalisé ou souhaitant développer une activité de tutorat auprès de stagiaires.

Pré-requis

Être équipé d'un ordinateur avec casque et micro, d'un compte office 365 et d'une connexion Internet.

Objectifs

- Préparer l'arrivée de l'apprenti·e/alternant·e dans l'entreprise,
- Accueillir l'apprenti·e/alternant·e à son arrivée dans l'entreprise,
- Faciliter l'intégration de l'apprenti·e/alternant·e durant la période d'essai,
- Suivre le parcours avec le centre de formation,
- Organiser le parcours au sein de l'entreprise,
- Accompagner l'apprenti·e/alternant·e dans son parcours d'apprentissage,
- S'appuyer sur des situations de travail pour développer l'apprentissage,
- Guider la réflexion de l'apprenti·e/alternant·e sur ses activités professionnelles et d'apprentissages,
- Evaluer les acquis des apprentissages en situation de travail.

Contenu

- Cadre issu du référentiel de certification du Ministère du travail,
- En option : accompagnement méthodologique aux épreuves de certification (oral et dossier).

Durée

29 heures. L'accompagnement à la certification en option est de 7 heures supplémentaires.

Dates / Horaires

- 9h-12h30 ; 13h30-17h,
- Les 8 et 15 octobre 2023 / les 5 et 12 novembre 2023 / les 19 et 26 novembre 2023.

Tarifs

- 360 € / personne : formation sans certification,

- 525 € / personne : formation avec accompagnement à la certification et passage de la certification,
- 150 € / personne : passage de la certification uniquement,
- Intra : 4500 € / groupe.

Lieu

- La formation se déroule à distance,
- La certification se déroule en présentiel à Asnières-sur-Seine.

Modalités et délais d'accès

- Distanciel,
- Temps synchrones et asynchrones,
- La certification se déroule en présentiel,
- La formation se déroulera sous réserve d'un nombre suffisant de participants·es.

Modalités d'évaluation

Evaluation formative tout au long de la formation sous forme de :

- Quiz,
- Exercices d'applications,
- Les participants·es se verront délivrer une attestation de formation.

Méthodes et outils mobilisés

- Plateforme pédagogique d'enseignement à distance,
- La formation se déroule à distance ; des temps d'échanges collectifs sont prévus en synchrone,
- Tutorat individualisé et collectif.

Accessibilité aux personnes en situation de handicap

Notre centre est accessible aux personnes à mobilité réduite. Pour les autres situations de handicap, nous contacter afin de vous mettre en relation avec notre référent :

referent.handicapfpc@dso.ifac.asso.fr

Contact

Véronique Thomas

Mail : veronique.thomas@dso.ifac.asso.fr

Intégrer la pédagogie de l'inclusion dans sa pratique



Formation continue – Fonction formative

Ifac propose cette formation afin de développer les compétences des formateurs-trices. Ce module permet aux formateurs-trices d'appréhender la pédagogie de l'inclusion et ses modalités afin d'améliorer les apprentissages auprès des différents publics.

Public

- Formateurs-trices.

Pré-requis

Aucun pré-requis.

Objectifs

- Intégrer le concept et les modalités de la pédagogie de l'inclusion,
- Diversifier ses méthodes en fonction des apprenants,
- Varier ses méthodes pédagogiques,
- Mettre en place un positionnement individuel,
- Favoriser la participation, l'engagement et la motivation des apprenants-es.

Contenu

- Définition et valorisation de la pédagogie de l'inclusion,
- Concept d'individualisation des processus d'apprentissage,
- Prise en compte des différences interculturelles, des situations de handicap, des croyances personnelles, du contexte social, éthique,
- Prise en compte de l'intérêt de la pédagogie par le travail d'équipe.

Durée

1 jour - 7 heures.

Dates / Horaires

- 9h-12h30 ; 13h30-17h,
- Les 25 et 26 novembre 2024.

Tarifs

- Tarif individuel : 200 €,
- Intra : 1 500 € / groupe.

Lieu

À Asnières-sur-Seine. La formation se déroulera dans un centre ifac ou en intra selon les besoins.

Modalités et délais d'accès

Présentiel. La formation se déroulera sous réserve d'un nombre suffisant de participants-es.

Modalités d'évaluation

Évaluation formative tout au long de la formation sous forme d'exercices d'applications. Les participants-es se verront délivrer une attestation de formation.

Méthodes et outils mobilisés

- Accompagnement individualisé et collectif,
- Méthode expositive,
- Méthode active,
- Méthode participative.

Accessibilité aux personnes en situation de handicap

Notre centre est accessible aux personnes à mobilité réduite. Pour les autres situations de handicap, nous contacter afin de vous mettre en relation avec notre référent :

referent.handicapfpc@dso.ifac.asso.fr

Contact

Véronique Thomas

Mail : veronique.thomas@dso.ifac.asso.fr

Intégrer des outils d'analyse du travail dans ses interventions



Formation continue – Fonction formative

Ifac propose cette formation afin de développer les compétences des formateurs-trices. Ce module permet d'aborder l'analyse du travail et d'utiliser plusieurs outils utilisés en didactique.

Public

- Formateurs-trices.

Pré-requis

Avoir animé plusieurs actions de formation.

Objectifs

- Enrichir sa représentation de l'approche par les situations professionnelles,
- Identifier les 3 différents types d'entretiens en analyse du travail,
- S'entraîner à utiliser la méthodologie d'analyse de l'activité,
- Concevoir une séquence en utilisant l'approche par les situations professionnelles.

Contenu

- Contextualisation des différentes approches en formation (par les savoirs, par les objectifs, par les compétences),
- Concept de compétences,
- Méthodologie d'analyse du travail,
- Méthodologie des entretiens d'auto-confrontation, d'explicitation, et la méthode du Sosie,
- Méthodologie d'analyse des situations professionnelles.

Durée

1 jour - 7 heures.

Dates / Horaires

- 9h-12h30 ; 13h30-17h,
- 19 mars 2024.

Tarifs

- Tarif individuel : 200 €,
- Intra : 1 500 € / groupe.

Lieu

À Asnières-sur-Seine. La formation se déroulera dans un centre ifac ou en intra selon les besoins.

Modalités et délais d'accès

Présentiel. La formation se déroulera sous réserve d'un nombre suffisant de participants-es.

Modalités d'évaluation

Evaluation formative tout au long de la formation sous forme d'exercices d'applications. Les participants-es se verront délivrer une attestation de formation.

Méthodes et outils mobilisés

- Accompagnement individualisé et collectif.
- Méthode expositive,
- Méthode active,
- Méthode participative.

Accessibilité aux personnes en situation de handicap

Notre centre est accessible aux personnes à mobilité réduite. Pour les autres situations de handicap, nous contacter afin de vous mettre en relation avec notre référent :

referent.handicapfpc@dso.ifac.asso.fr

Contact

Véronique Thomas

Mail : veronique.thomas@dso.ifac.asso.fr



II. Relations inter/intra personnelles

Agir contre les discriminations

Formation continue – Relations inter/intrapersonnelles

Ifac propose cette formation afin de mieux comprendre les mécanismes conscients et inconscients en œuvre dans les situations de discrimination. Cette sensibilisation est accompagnée de propositions pour lutter au quotidien contre les discriminations dans son activité.

Public

Tous publics.

Pré-requis

Aucun pré-requis.

Objectifs

- Identifier les situations discriminantes,
- Identifier l'évolution de la lutte contre les discriminations,
- Déconstruire ses représentations sur les discriminations,
- Construire une action de sensibilisation,
- Prendre conscience de ses préjugés,
- Identifier les moyens de prévention et les recours,
- Mesurer sa compréhension des enjeux.

Contenu

- Définition de la discrimination,
- Déconstruire les représentations individuelles et collectives, les préjugés et stéréotypes,
- Mobiliser les connaissances acquises sur les discriminations,
- Définitions des 25 critères de discriminations,
- Cadre légal et réglementaire,
- Connaissance des moyens de prévention et de recours.

Durée

2 jours - 14 heures.

Dates / Horaires

- 9h-12h30 ; 13h30-17h,
- Les 17 et 18 juin 2024.

Tarifs

- Tarif individuel : 400 €,
- Intra : 3 000 € / groupe.

Lieu

À Asnières-sur-Seine. La formation se déroulera dans un centre ifac ou en intra selon les besoins.

Modalités et délais d'accès

Présentiel. La formation se déroulera sous réserve d'un nombre suffisant de participants·es.

Modalités d'évaluation

Evaluation formative. Les participants·es se verront délivrer une attestation de formation.

Méthodes et outils mobilisés

- Méthodes actives et interrogatives,
- Jeux pédagogiques,
- Réinvestissement des notions abordées,
- Echanges collectifs,
- Mises en situation,
- Quiz.

Accessibilité aux personnes en situation de handicap

Notre centre est accessible aux personnes à mobilité réduite. Pour les autres situations de handicap, nous contacter afin de vous mettre en relation avec notre référent :

referent.handicapfpc@dso.ifac.asso.fr

Contact

Véronique Thomas

Mail : veronique.thomas@dso.ifac.asso.fr

Agir contre les situations sexistes et le harcèlement

Formation continue – Relations inter/intrapersonnelles

Ifac propose cette formation afin de repérer les mécanismes des situations sexistes et du harcèlement. Dans une démarche d'éclaircissement, vous identifierez les situations à risque afin d'envisager un processus de prévention adapté.

Public

Tous publics.

Pré-requis

Aucun pré-requis.

Objectifs

- Identifier le périmètre des violences sexistes et du harcèlement,
- Identifier le cadre juridique et pénal,
- Identifier les facteurs de risques,
- Agir et réagir en utilisant les moyens et recours nécessaires,
- Anticiper les situations à risque.

Contenu

- Définition des termes,
- Connaissance du cadre légal,
- Identification des différents types de harcèlement,
- Repérage des éléments déclencheurs,
- Repérage des signaux d'alertes,
- Distinction des rapports dominants/dominés,
- Anticipation et moyens de prévention et de protection.

Durée

1 jour - 7 heures.

Dates / Horaires

- 9h-12h30 ; 13h30-17h,
- 23 mai 2024.

Tarifs

- Tarif individuel : 200 €,
- Intra : 1 500 € / groupe.

Lieu

À Asnières-sur-Seine. La formation se déroulera dans un centre ifac ou en intra selon les besoins.

Modalités et délais d'accès

Présentiel. La formation se déroulera sous réserve d'un nombre suffisant de participants·es.

Modalités d'évaluation

Evaluation formative tout au long de la formation sous forme de :

- Réinvestissement des apports lors des échanges,
- Tableau de synthèse,
- Quiz,
- Les participants·es se verront délivrer une attestation de formation.

Méthodes et outils mobilisés

- Méthodes actives et interrogatives,
- Débats,
- Mise en situation,
- Documentation.

Accessibilité aux personnes en situation de handicap

Notre centre est accessible aux personnes à mobilité réduite. Pour les autres situations de handicap, nous contacter afin de vous mettre en relation avec notre référent :

referent.handicapfpc@dso.ifac.asso.fr

Contact

Véronique Thomas

Mail : veronique.thomas@dso.ifac.asso.fr

Agir contre les violences éducatives ordinaires

Formation continue – Relations inter/intrapersonnelles

Ifac propose cette formation afin de limiter, voire empêcher, les violences éducatives ordinaires dans sa pratique professionnelle. Cette formation s'adresse en particulier aux personnes ayant une fonction éducative et s'interrogeant sur la relation adulte-enfant.

Public

Tous publics.

Pré-requis

Aucun pré-requis.

Objectifs

- Identifier les phénomènes de Violences Éducatives Ordinaires (VEO),
- Déconstruire les représentations individuelles et collectives des VEO,
- Repérer les situations problématiques,
- Sensibiliser ses collègues sur cette maltraitance,
- Adopter une attitude bienveillante.

Contenu

- Définition de la notion de violences éducatives ordinaires,
- Mobilisation des connaissances acquises sur les VEO,
- Notion de posture éducative bienveillante,
- Prévention des VEO.

Durée

1 jour - 7 heures.

Dates / Horaires

- 9h-12h30 ; 13h30-17h,
- 12 mars 2024.

Tarifs

- Tarif individuel : 200 €,
- Intra : 1 500 € / groupe.

Lieu

À Asnières-sur-Seine. La formation se déroulera dans un centre ifac ou en intra selon les besoins.

Modalités et délais d'accès

Présentiel. La formation se déroulera sous réserve d'un nombre suffisant de participants·es.

Modalités d'évaluation

Évaluation formative. Les participants·es se verront délivrer une attestation de formation.

Méthodes et outils mobilisés

- Méthodes actives et interrogatives,
- Échanges collectifs,
- Vidéos.

Accessibilité aux personnes en situation de handicap

Notre centre est accessible aux personnes à mobilité réduite. Pour les autres situations de handicap, nous contacter afin de vous mettre en relation avec notre référent :

referent.handicapfpc@dso.ifac.asso.fr

Contact

Véronique Thomas

Mail : veronique.thomas@dso.ifac.asso.fr

Apprivoiser sa voix en public

Formation continue – Relations inter/intrapersonnelles

Savoir se recentrer, retrouver sa voix lorsqu'elle se fait petite, se déconnecte de soi, « déraile » ou « fait mal » : dans cet atelier, vous comprendrez comment ancrer sa voix et son corps pour mieux l'utiliser en prise de parole, en réunion, auprès de divers publics.

Public

Tous publics.

Pré-requis

Aucun pré-requis.

Objectifs

- Prendre soin de sa voix et mieux la connaître pour une meilleure utilisation en toutes circonstances, en parlant... et en chantant !
- Trouver plus d'aisance et de liberté dans sa voix,
- Maîtriser sa voix par le biais de techniques simples.

Contenu

- Outils du coaching vocal,
- Technique du Chanteur Moderne d'Allan Wright®,
- Sciences vocales,
- Relaxation progressive de Jacobson,
- EFT (Emotionnel Freedom Techniques).

Durée

1 jour - 7 heures.

Dates / Horaires

- 9h-12h30 ; 13h30-17h,
- 2 avril 2024.

Tarifs

- Tarif individuel : 200 €,
- Intra : 1 500 € / groupe.

Lieu

À Asnières-sur-Seine. La formation se déroulera dans un centre ifac ou en intra selon les besoins.

Modalités et délais d'accès

Présentiel. La formation se déroulera sous réserve d'un nombre suffisant de participants·es.

Modalités d'évaluation

- Participation active pendant la formation,
- Questionnaire de satisfaction à l'issue de la formation,
- Les participants·es se verront délivrer une attestation de formation.

Méthodes et outils mobilisés

- Méthodes actives et interrogatives,
- Débats,
- Mise en situation,
- Documentation.

Accessibilité aux personnes en situation de handicap

Notre centre est accessible aux personnes à mobilité réduite. Pour les autres situations de handicap, nous contacter afin de vous mettre en relation avec notre référent :

referent.handicapfpc@dso.ifac.asso.fr

Contact

Véronique Thomas

Mail : veronique.thomas@dso.ifac.asso.fr

Gérer l'agressivité et les situations violentes

Formation continue – Relations inter/intrapersonnelles

À partir de cas concrets, cette formation permet une prise de recul sur les situations violentes. L'objectif est de mieux appréhender ces phénomènes afin de réagir avec une posture appropriée.

Public

Tous publics.

Pré-requis

Aucun pré-requis.

Objectifs

- Partager ses représentations sur les concepts d'agressivité et de violence,
- Définir et distinguer les concepts de violence et d'agressivité,
- Mobiliser des ressources pour gérer des situations difficiles,
- Repérer dans quelles mesures sa pratique peut évoluer,
- Prévenir les situations de violence.

Contenu

- Définition des concepts d'agressivité et de violence,
- Identification des 4 formes de violence,
- Identification des causes et origines de l'agressivité,
- Repérage des mécanismes de l'agressivité,
- Utilisation de clés adaptées à une communication apaisée.

Durée

2 jours - 14 heures.

Dates / Horaires

- 9h-12h30 ; 13h30-17h,
- Les 6 et 7 juin 2024 à Asnières-sur-Seine,
- Les 18 et 19 mars 2024 à Marseille.

Tarifs

- Tarif individuel : 400 €,
- Intra : 3 000 € / groupe.

Lieu

- Une session à Marseille,
- Une session à Asnières-sur-Seine,
- La formation se déroulera dans un centre ifac ou en intra selon les besoins.

Modalités et délais d'accès

Présentiel. La formation se déroulera sous réserve d'un nombre suffisant de participants·es.

Modalités d'évaluation

Évaluation formative tout au long de la formation sous forme de :

- Réflexion en sous-groupes,
- Mises en situation,
- Participation active,
- Les participants·es se verront délivrer une attestation de formation.

Méthodes et outils mobilisés

Alternance de méthodes actives, collaboratives, expositives et interrogatives :

- Apports théoriques,
- Analyse d'expériences,
- Entraînements de mise à distance,
- Outils : mises en situation.

Accessibilité aux personnes en situation de handicap

Notre centre est accessible aux personnes à mobilité réduite. Pour les autres situations de handicap, nous contacter afin de vous mettre en relation avec notre référent : referent.handicapfpc@dso.ifac.asso.fr

Contact

Véronique Thomas
Mail : veronique.thomas@dso.ifac.asso.fr

Gérer son stress



Formation continue – Relations inter/intrapersonnelles

Ces journées sont destinées aux professionnels·es travaillant au contact de différents publics et rencontrant des situations stressantes dans leur environnement professionnel. Cette formation a pour buts principaux de faire prendre conscience du rôle du stress dans l'activité quotidienne, de mesurer ses impacts limitants, comme les ressources qu'il procure, et d'appréhender sa gestion dans la vie professionnelle.

Public

Tous publics.

Pré-requis

Aucun pré-requis.

Objectifs

- Identifier les mécanismes du stress et des émotions associées,
- Discerner les origines et les mécanismes du stress par décryptage de ses propres signaux d'alerte,
- Développer sa capacité à observer, identifier et collecter des informations nécessaires à la gestion du stress,
- Agir par la prise de recul et l'intelligence rationnelle, analyser les informations émotionnelles et les exploiter,
- Palier les stressseurs par une communication positive, en apprenant à différencier clairement la communication de la relation, de l'empathie ou de l'affectivité,
- Faire du stress un levier de progression et de renforcement de soi en s'appuyant sur ses qualités, s'accepter, renforcer une image positive, utiliser ses limites comme axes de progrès.

Contenu

- Définition du rôle et du fonctionnement des émotions,
- Définition et identification des différentes émotions et leurs fonctions,
- Comprendre sa propre perception mentale et ses réactions émotionnelles,
- Communication non-violente,
- Gestion de sa posture personnelle.

Durée

2 jours - 14 heures.

Dates / Horaires

- 9h-12h30 ; 13h30-17h,
- Les 7 et 8 mars 2024 à Marseille,
- Les 25 et 26 avril 2024 à Asnières-sur-Seine,
- Les 9 et 10 janvier 2025 à Asnières-sur-Seine.

Tarifs

- Tarif individuel : 400 €,
- Intra : 3 000 € / groupe.

Lieu

- Une session à Marseille,
- Deux sessions à Asnières-sur-Seine,
- La formation se déroulera dans un centre ifac ou en intra selon les besoins.

Modalités et délais d'accès

Présentiel. Apporter son ordinateur portable pour la formation. La formation se déroulera sous réserve d'un nombre suffisant de participants·es.

Modalités d'évaluation

- Evaluation formative tout au long de la formation.
- Les participants·es se verront délivrer une attestation de formation.

Méthodes et outils mobilisés

- Méthodes multiples : expositive, interrogative, active en fonction des contenus abordés et des attentes,
- Apports théoriques,
- Echanges de pratiques,
- Exercices de régulation émotionnelle.

Accessibilité aux personnes en situation de handicap

Notre centre est accessible aux personnes à mobilité réduite. Pour les autres situations de handicap, nous contacter afin de vous mettre en relation avec notre référent :

referent.handicapfpc@dso.ifac.asso.fr

Contact

Véronique Thomas

Mail : veronique.thomas@dso.ifac.asso.fr

Gestion du temps



Formation continue – Relations inter/intrapersonnelles

Cette formation a pour objectif d'améliorer la gestion du temps dans son organisation de travail, en particulier au regard des différentes missions qui peuvent impacter le quotidien et poser des problématiques organisationnelles.

Public

Tous publics.

Pré-requis

Aucun pré-requis.

Objectifs

- Définir ses objectifs,
- Etablir ses priorités,
- Planifier sa journée,
- Reprogrammer son emploi du temps.

Contenu

- Prise en compte des mécanismes du stress,
- Intégrer les voleurs de temps,
- Intégrer les rythmes biologiques,
- Identification de sa charge de travail,
- Outils de gestion du temps.

Durée

1 jour - 7 heures.

Dates / Horaires

- 9h-12h30 ; 13h30-17h,
- 9 mai 2024 à Asnières-sur-Seine,
- 23 mai 2024 à Marseille.

Tarifs

- Tarif individuel : 200 €,
- Intra : 1 500 € / groupe.

Lieu

- Une session à Marseille,
- Une session à Asnières-sur-Seine,
- La formation se déroulera dans un centre ifac ou en intra selon les besoins.

Modalités et délais d'accès

Présentiel. La formation se déroulera sous réserve d'un nombre suffisant de participants·es.

Modalités d'évaluation

Evaluation formative tout au long de la formation. Les participants·e se verront délivrer une attestation de formation.

Méthodes et outils mobilisés

- Méthodes multiples : expositive, interrogative, active en fonction des contenus abordés et des attentes,
- Apports théoriques,
- Echanges de pratiques.

Accessibilité aux personnes en situation de handicap

Notre centre est accessible aux personnes à mobilité réduite. Pour les autres situations de handicap, nous contacter afin de vous mettre en relation avec notre référent :

referent.handicapfpc@dso.ifac.asso.fr

Contact

Véronique Thomas

Mail : veronique.thomas@dso.ifac.asso.fr

Identifier les principes de l'égalité Femme-Homme

Formation continue – Relations inter/intrapersonnelles

À partir de cas concrets, cette formation a pour vocation de démystifier cette notion d'égalité Femme/Homme et d'intervenir sur une meilleure compréhension des conséquences des stéréotypes.

Public

Tous publics.

Pré-requis

Aucun pré-requis.

Objectifs

- Partager ses représentations auprès du groupe,
- Identifier les problématiques de l'égalité Femme/Homme,
- Déconstruire les stéréotypes,
- Améliorer sa vision du sujet,
- Situer ce que dit la loi.

Contenu

- Extraits de textes de loi,
- Evolution des rapports Femmes/ Hommes dans l'histoire,
- Définition des concepts clés : parité, égalité, mixité, discrimination,
- Définition des stéréotypes,
- Comparaison avec des exemples issus d'autres pays,
- Notions sur le concept de « genre ».

Durée

2 jours - 14 heures.

Dates / Horaires

- 9h-12h30 ; 13h30-17h,
- Les 30 septembre et 1^{er} octobre 2024.

Tarifs

- Tarif individuel : 400 €,
- Intra : 3 000 € / groupe.

Lieu

À Asnières-sur-Seine. La formation se déroulera dans un centre ifac ou en intra selon les besoins.

Modalités et délais d'accès

Présentiel. La formation se déroulera sous réserve d'un nombre suffisant de participants·es.

Modalités d'évaluation

Evaluation formative tout au long de la formation sous forme de :

- Réflexion en sous-groupes,
- Mises en situation,
- Participation active,
- Les participants·es se verront délivrer une attestation de formation.

Méthodes et outils mobilisés

- Jeu brise/glace,
- Activités en sous-groupes,
- Apports théoriques, textes de lois,
- Exercices d'association,
- Vidéos,
- Débats/ échanges,
- Jeux de rôles.

Accessibilité aux personnes en situation de handicap

Notre centre est accessible aux personnes à mobilité réduite. Pour les autres situations de handicap, nous contacter afin de vous mettre en relation avec notre référent :

referent.handicapfpc@dso.ifac.asso.fr

Contact

Véronique Thomas

Mail : veronique.thomas@dso.ifac.asso.fr

Intégrer les compétences psychosociales dans sa pratique



Formation continue – Relations inter/intrapersonnelles

À partir de cas concrets, cette formation permet une prise de recul sur les situations violentes. L'objectif est de mieux appréhender ces phénomènes afin de réagir avec une posture appropriée.

Public

Tous publics.

Pré-requis

Aucun pré-requis.

Objectifs

- Découvrir le rôle des émotions et leur impact dans la relation,
- Identifier la logique des émotions,
- Expliquer le rôle des neurosciences en matière d'émotion,
- Utiliser ses émotions au profit de son efficacité professionnelle,
- Employer des outils de régulation émotionnelle pour soi et pour les autres.

Contenu

- Définition et rôle de l'émotion.
- La logique émotionnelle : le rôle des émotions ; Les émotions primaires,
- Neurosciences et émotions,
- Outils de régulation émotionnelle : photolangage et jeu de cartes ; roue des émotions ; baromètre émotionnel.

Durée

1 jour - 7 heures.

Dates / Horaires

- 9h-12h30 ; 13h30-17h,
- 25 juin 2024.

Tarifs

- Tarif individuel : 200 €,
- Intra : 1 500 € / groupe.

Lieu

À Asnières-sur-Seine. La formation se déroulera dans un centre ifac ou en intra selon les besoins.

Modalités et délais d'accès

Présentiel. La formation se déroulera sous réserve d'un nombre suffisant de participants·es.

Modalités d'évaluation

Les participants·es se verront délivrer une attestation de formation.

Méthodes et outils mobilisés

- Méthodes multiples : expositive, interrogative, active en fonction des contenus abordés et des attentes,
- Apports théoriques,
- Echanges de pratiques,
- Exercices de régulation émotionnelle.

Accessibilité aux personnes en situation de handicap

Notre centre est accessible aux personnes à mobilité réduite. Pour les autres situations de handicap, nous contacter afin de vous mettre en relation avec notre référent :

referent.handicapfpc@dso.ifac.asso.fr

Contact

Véronique Thomas

Mail : veronique.thomas@dso.ifac.asso.fr

Intégrer l'interculturalité dans sa pratique professionnelle

Formation continue – Relations inter/intrapersonnelles

Cette formation permet de traiter la question de l'interculturalité et ainsi améliorer sa communication et son positionnement dans le cadre de sa pratique professionnelle (ACM, structures sociales, petite enfance, équipe, etc.).

Public

Tous publics.

Pré-requis

Aucun pré-requis.

Objectifs

- Identifier la notion de culture et d'interculturalité,
- Identifier les problématiques de l'interculturel,
- Déconstruire les stéréotypes,
- Améliorer sa communication et sa posture.

Contenu

- Partage de ses représentations auprès du groupe,
- Distinction entre interculturalité et multiculturalisme,
- Notion de décentration,
- Impact de l'interculturel dans sa pratique,
- Notions de niveaux d'enracinement culturel.

Durée

1 jour - 7 heures.

Dates / Horaires

- 9h-12h30 ; 13h30-17h,
- 17 septembre 2024,
- 26 octobre 2024.

Tarifs

- Tarif individuel : 200 €,
- Intra : 1 500 € / groupe.

Lieu

À Asnières-sur-Seine. La formation se déroulera dans un centre ifac ou en intra selon les besoins.

Modalités et délais d'accès

Présentiel. La formation se déroulera sous réserve d'un nombre suffisant de participants·es.

Modalités d'évaluation

Evaluation formative tout au long de la formation sous forme de :

- Réflexion en sous-groupes,
- Mises en situation,
- Participation active,
- Les participants·es se verront délivrer une attestation de formation.

Méthodes et outils mobilisés

- Apports théoriques,
- Vidéos,
- Débats/ échanges,
- Jeux de rôles,
- Etudes de cas.

Accessibilité aux personnes en situation de handicap

Notre centre est accessible aux personnes à mobilité réduite. Pour les autres situations de handicap, nous contacter afin de vous mettre en relation avec notre référent :

referent.handicapfpc@dso.ifac.asso.fr

Contact

Véronique Thomas

Mail : veronique.thomas@dso.ifac.asso.fr

L'Education Populaire, toute une histoire !



Formation continue – Relations inter/intrapersonnelles

Le module « L'éducation populaire, toute une histoire ! » est proposé à tous les professionnel·les désireux·ses de questionner leurs représentations sur la notion d'éducation populaire. Au cours de ces 2 jours, chaque stagiaire participera à des temps de réflexion et d'échanges individuels et collectifs ayant pour objectif de développer des compétences mobilisables en situation professionnelle.

Public

Tous publics.

Pré-requis

Être équipé d'un ordinateur avec casque et micro, d'un compte office 365 et d'une connexion Internet.

Objectifs

- Identifier la notion d'Education Populaire,
- Identifier les enjeux de l'Education Populaire,
- Repérer les 3 courants majeurs de l'EP,
- Intégrer ce que représente l'EP aujourd'hui,
- Échanger sur les notions d'éducation populaire et d'animation sociale et socioculturelle,
- Envisager une intervention professionnelle s'appuyant sur des démarches d'éducation populaire et visant le progrès social.

Contenu

- Historique et étapes clés de l'EP en France,
- Définition des concepts clés de l'EP,
- Identification des valeurs de l'EP,
- Repérer la place institutionnelle de l'EP,
- Présentation du CNAJEP,
- Méthodologie de projet.

Durée

2 jours - 14 heures.

Dates / Horaires

- 9h-12h30 ; 13h30-17h,
- Les 7 et 8 octobre 2024.

Tarifs

- Tarif individuel : 400 €,
- Intra : 3 000 € / groupe.

Lieu

La formation se déroulera dans un centre ifac ou en intra selon les besoins.

Modalités et délais d'accès

Distanciel. La formation se déroulera sous réserve d'un nombre suffisant de participants·es.

Modalités d'évaluation

Évaluation formative tout au long de la formation sous forme de :

- Réflexion en sous-groupes,
- Mises en situation,
- Participation active,
- Les participants·es se verront délivrer une attestation de formation.

Méthodes et outils mobilisés

- Activités en sous-groupes,
- Apports théoriques, textes de lois,
- Exercices d'association,
- Vidéos,
- Débats/ échanges,
- Jeux de rôles, photolangage.

Accessibilité aux personnes en situation de handicap

Notre centre est accessible aux personnes à mobilité réduite. Pour les autres situations de handicap, nous contacter afin de vous mettre en relation avec notre référent :

referent.handicapfpc@dso.ifac.asso.fr

Contact

Véronique Thomas

Mail : veronique.thomas@dso.ifac.asso.fr

Renforcer les bonnes pratiques de l'accueil téléphonique et physique

Formation continue – Relations inter/intrapersonnelles

Ifac propose cette formation à destination des collaborateurs-trices en charge d'accueillir les publics au téléphone et en direct. C'est une activité cruciale qui nécessite de s'adapter à des interlocuteurs-trices différents-es, et la qualité de ce premier contact définit souvent la facilité des échanges à venir et l'engagement auprès nos structures.

Public

Toute personne en capacité d'intervenir auprès du public, en particulier : agent-e d'accueil, assistant-e administratif-ve, assistant-e pédagogique, etc.

Pré-requis

Aucun pré-requis.

Objectifs

- Identifier la qualité du service attendu lié à l'accueil du public et ses conséquences directes,
- Adopter un comportement propice à une communication efficace,
- Améliorer l'accueil de tous les publics,
- S'adapter à ses interlocuteurs,
- Développer ses compétences professionnelles : personnaliser son intervention, transférer un appel, gérer l'attente, reformuler une demande, prendre un message,
- Gérer les situations tendues avec calme,
- Veiller à la prise de congé.

Contenu

- Compréhension de la mission d'accueil du public,
- Les fondamentaux de l'accueil physique,
- Les techniques de l'accueil téléphonique,
- Identification de la typologie des interlocuteurs et leur mode de fonctionnement,
- Gestion des personnes désagréables,
- Gestion des attitudes involontaires qui peuvent empêcher une communication efficace.

Durée

2 jours - 14 heures.

Dates / Horaires

- 9h-12h30 ; 13h30-17h,
- Les 3 et 4 juin 2024.

Tarifs

- Tarif individuel : 400 €,
- Intra : 3 000 € / groupe.

Lieu

À Asnières-sur-Seine. La formation se déroulera dans un centre ifac ou en intra selon les besoins.

Modalités et délais d'accès

Présentiel. La formation se déroulera sous réserve d'un nombre suffisant de participants-es.

Modalités d'évaluation

Evaluation formative. Les participants-es se verront délivrer une attestation de formation.

Méthodes et outils mobilisés

- Méthodes actives et interrogatives,
- Réinvestissement des notions abordées,
- Echanges collectifs,
- Mises en situation,
- Retour d'expérience.

Accessibilité aux personnes en situation de handicap

Notre centre est accessible aux personnes à mobilité réduite. Pour les autres situations de handicap, nous contacter afin de vous mettre en relation avec notre référent : referent.handicapfpc@dso.ifac.asso.fr

Contact

Véronique Thomas
Mail : veronique.thomas@dso.ifac.asso.fr

Sensibilisation aux valeurs de la République et Laïcité

Formation continue – Relations inter/intrapersonnelles

Ifac propose cette formation afin d'aborder la thématique des « Valeurs de la République et Laïcité ». Cette journée de formation vous permet d'obtenir un premier niveau de compréhension de ce sujet qui nous concerne tous.

Public

- Professionnels.les en charge de publics,
- Bénévoles,
- Jeunes en service national universel (SNU),
- Jeunes en service civique,
- Salariés.ées d'une association.

Pré-requis

Aucun pré-requis.

Objectifs

- Identifier ce qu'est la laïcité et ce qu'elle n'est pas,
- Intégrer en quoi le principe de laïcité véhicule les valeurs de la République,
- Acquérir une vision plus précise de l'application du principe de laïcité au quotidien.

Contenu

- Représentation de la laïcité,
- Histoire de la laïcité et terminologie,
- Approche juridique de la laïcité,
- Posture professionnelle,
- Prévention de la radicalisation / de la discrimination.

Durée

1 jour - 6 heures.

Dates / Horaires

- 9h-12h30 ; 13h30-17h,
- 20 septembre 2024.

Tarifs

- Tarif individuel : 200 €,
- Intra : 1 500 € / groupe.

Lieu

À Asnières-sur-Seine. La formation se déroulera dans un centre ifac ou en intra selon les besoins.

Modalités et délais d'accès

Présentiel. La formation se déroulera sous réserve d'un nombre suffisant de participants.es.

Modalités d'évaluation

Évaluation formative tout au long de la formation sous forme de :

- Quiz,
- Jeux collectifs ou individuels,
- Exercices individuels,
- Exercices en sous-groupes,
- Habilitation délivrée par l'ANCT.

Méthodes et outils mobilisés

- Apports théoriques,
- Méthode participative.

Accessibilité aux personnes en situation de handicap

Notre centre est accessible aux personnes à mobilité réduite. Pour les autres situations de handicap, nous contacter afin de vous mettre en relation avec notre référent :

referent.handicapfpc@dso.ifac.asso.fr

Contact

Véronique Thomas

Mail : veronique.thomas@dso.ifac.asso.fr



III. Coordination d'équipe



Améliorer les résultats de sa structure



Formation continue – Coordination d'équipe

Cette formation permet de donner de détecter et d'analyser les points d'amélioration de sa structure (ACM/ Maison pour tous) et de trouver des solutions d'actions concrètes et mesurables afin d'améliorer ses résultats.

Public

Professionnels·les avec mission de management.

Pré-requis

Être équipé d'un ordinateur avec casque et micro, d'un compte office 365 et d'une connexion Internet.

Objectifs

- Détecter les points d'amélioration de sa structure,
- Identifier les opportunités,
- Coacher son équipe pour qu'elle tienne ses engagements,
- Identifier ses préjugés,
- S'inspirer des échecs et succès passés pour réussir à se réinventer et saisir les bonnes opportunités,
- Régler les bons problèmes en les classant par ordre d'importance pour construire son plan d'action,
- Intégrer les attentes et insatisfactions de vos interlocuteurs·trices/partenaires.

Contenu

- Prise de recul pour procéder à une analyse efficace des situations,
- Connaissance des impacts de l'innovation et du challenge au sein de ses équipes,
- Outils de management,
- Outils de méthodologie.

Durée

1 jour - 7 heures.

Dates / Horaires

- 9h-12h30 ; 13h30-17h,
- 4 avril 2024.

Tarifs

- Tarif individuel : 200 €,
- Intra : 1 500 € / groupe.

Lieu

La formation se déroulera à distance.

Modalités et délais d'accès

Distanciel. La formation se déroulera sous réserve d'un nombre suffisant de participants·es.

Modalités d'évaluation

Evaluation formative tout au long de la formation. Les participants·es se verront délivrer une attestation de formation.

Méthodes et outils mobilisés

- Exercices individuels et en sous-groupes,
- Apports théoriques et pratiques,
- Mises en situation.

Accessibilité aux personnes en situation de handicap

Notre centre est accessible aux personnes à mobilité réduite. Pour les autres situations de handicap, nous contacter afin de vous mettre en relation avec notre référent :

referent.handicapfpc@dso.ifac.asso.fr

Contact

Véronique Thomas

Mail : veronique.thomas@dso.ifac.asso.fr

Associer ses équipes à un projet

Formation continue – Coordination d'équipe

Cette formation permet de favoriser l'adhésion des équipes aux projets de développement.



Public

Professionnels·les avec mission de management.

Pré-requis

Être équipé d'un ordinateur avec casque et micro, d'un compte office 365 et d'une connexion Internet.

Objectifs

- Savoir vendre un projet, le rendre attractif,
- Susciter l'adhésion des collaborateurs·trices,
- Identifier toutes les étapes et les actions nécessaires,
- Associer efficacement ses équipes à un projet,
- Conduire le changement au sein d'une équipe pour mener le projet à terme,
- Mener des tables rondes et groupes de travail visant à l'adhésion et l'appropriation du projet.

Contenu

- Distinction des enjeux individuels et collectifs,
- Identification des différentes étapes permettant l'appropriation du projet et la réussite de sa mise en place,
- Détection de collaborateurs·trices « relais » pour le déploiement et suivi du projet,
- Conduite du changement.

Durée

1 jour - 7 heures.

Dates / Horaires

- 9h-12h30 ; 13h30-17h,
- 25 avril 2024.

Tarifs

- Tarif individuel : 200 €,
- Intra : 1 500 € / groupe.

Lieu

La formation se déroulera à distance.

Modalités et délais d'accès

Distanciel. La formation se déroulera sous réserve d'un nombre suffisant de participants·es.

Modalités d'évaluation

Évaluation formative tout au long de la formation. Les participants·es se verront délivrer une attestation de formation.

Méthodes et outils mobilisés

- Exercices individuels et en sous-groupes,
- Apports théoriques et pratiques,
- Mises en situation.

Accessibilité aux personnes en situation de handicap

Notre centre est accessible aux personnes à mobilité réduite. Pour les autres situations de handicap, nous contacter afin de vous mettre en relation avec notre référent :

referent.handicapfpc@dso.ifac.asso.fr

Contact

Véronique Thomas

Mail : veronique.thomas@dso.ifac.asso.fr

Développer les potentiels de son équipe



Formation continue – Coordination d'équipe

Cette formation permet de favoriser le développement des talents au sein de son équipe et favoriser la possibilité de délégation de certaines missions.

Public

Professionnels·les avec mission de management.

Pré-requis

Être équipé d'un ordinateur avec casque et micro, d'un compte office 365 et d'une connexion Internet.

Objectifs

- Créer un environnement de travail favorisant les innovations et le développement des talents de chaque collaborateur·trice,
- Repérer et valoriser le potentiel de ses collaborateurs·trice,
- Intégrer l'intérêt du management participatif dans le développement des collaborateurs·trice,
- Réaliser et suivre un plan de développement,
- Savoir déléguer,
- Favoriser l'innovation.

Contenu

- Mise en place d'un environnement favorable à l'émulation inter équipe,
- Pratique du management participatif,
- Elaboration d'un plan de développement personnalisé et suivi.

Durée

1 jour - 7 heures.

Dates / Horaires

- 9h-12h30 ; 13h30-17h,
- 19 mars 2024.

Tarifs

- Tarif individuel : 200 €,
- Intra : 1 500 € / groupe.

Lieu

La formation se déroulera à distance.

Modalités et délais d'accès

Distanciel. La formation se déroulera sous réserve d'un nombre suffisant de participants·es.

Modalités d'évaluation

Evaluation formative tout au long de la formation. Les participants·es se verront délivrer une attestation de formation.

Méthodes et outils mobilisés

- Exercices individuels et en sous-groupes,
- Apports théoriques et pratiques,
- Mises en situation.

Accessibilité aux personnes en situation de handicap

Notre centre est accessible aux personnes à mobilité réduite. Pour les autres situations de handicap, nous contacter afin de vous mettre en relation avec notre référent :

referent.handicapfpc@dso.ifac.asso.fr

Contact

Véronique Thomas

Mail : veronique.thomas@dso.ifac.asso.fr

Diriger un ACM



Formation continue – Coordination d'équipe

L'objectif de cette formation est d'approfondir tous les aspects de la fonction de directeur-trice d'un ACM. De nombreux outils adaptés à la méthodologie de projet sont présentés et des mises en situation à partir de cas concrets permettent de renforcer l'application de cette démarche.

Public

Professionnels·les de direction en centre de loisirs.

Pré-requis

Être en situation de direction ou de direction adjointe d'un ALSH.

Objectifs

- Prendre en compte les caractéristiques du contexte, les besoins des publics,
- Définir une démarche pédagogique,
- Etablir un état des lieux,
- Recenser les moyens mis à disposition : humains, matériels et financiers,
- Etablir les réunions d'équipes,
- Suivre les inscriptions des familles,
- Définir des modalités d'évaluation : choisir des indicateurs et des critères permettant de mesurer les objectifs, élaborer des outils d'évaluation et de suivi du déroulement des actions, bilans (intermédiaire et final).

Contenu

- Définition des différents types de projets : social, éducatif, pédagogique, de fonctionnement, d'activité et d'animation,
- Utilisation d'outils facilement réutilisables en matière de pédagogie, d'organisation, de gestion et de management,
- Approche méthodologique de la conception d'un projet,
- Formulation des objectifs : généraux et opérationnels déclinés en verbe d'action, mesurables et centrés sur les publics,
- Mise en application de la méthodologie de projet proposée sur les projets existants et/ou à venir.

Durée

2 jours - 14 heures.

Dates / Horaires

- 9h-12h30 ; 13h30-17h,
- Les 18 et 19 mars 2024.

Tarifs

- Tarif individuel : 400 €,
- Intra : 3 000 € / groupe.

Lieu

À Asnières-sur-Seine. La formation se déroulera dans un centre ifac ou en intra selon les besoins.

Modalités et délais d'accès

Présentiel. La formation se déroulera sous réserve d'un nombre suffisant de participants·es.

Modalités d'évaluation

Évaluation formative tout au long de la formation sous forme de :

- Exercices individuels et sous-groupes,
- Mises en situation,
- Participation active,
- Les participants·es se verront délivrer une attestation de formation.

Méthodes et outils mobilisés

- Apports théoriques,
- Exercices d'application à partir de cas concrets,
- Travail en groupe, ateliers,
- Individualisation.

Accessibilité aux personnes en situation de handicap

Notre centre est accessible aux personnes à mobilité réduite. Pour les autres situations de handicap, nous contacter afin de vous mettre en relation avec notre référent :

referent.handicapfpc@dso.ifac.asso.fr

Contact

Véronique Thomas

Mail : veronique.thomas@dso.ifac.asso.fr

Encadrer ses équipes au quotidien



Formation continue – Coordination d'équipe

Cette formation permet d'acquérir des bases solides de management pour favoriser l'accompagnement, l'autonomie et la motivation de ses équipes au quotidien.

Public

Professionnels·les avec mission de management.

Pré-requis

Être équipé d'un ordinateur avec casque et micro, d'un compte office 365 et d'une connexion Internet.

Objectifs

- Appliquer les bases du management visant l'autonomie et l'implication optimale des collaborateurs·trices,
- Fixer des objectifs « SMART »,
- Suivre efficacement les plans d'actions au quotidien,
- Organiser la journée des collaborateurs·trices,
- Répartir le travail en équipe en mode participatif,
- Apprendre à challenger pour atteindre ses objectifs.

Contenu

- Outils de communication et la transmission des informations,
- Eléments de cohésion et de motivation d'équipe,
- Détection des irritants,
- Pratique de l'écoute active.

Durée

1 jour - 7 heures.

Dates / Horaires

- 9h-12h30 ; 13h30-17h,
- 28 mars 2024.

Tarifs

- Tarif individuel : 200 €,
- Intra : 1 500 € / groupe.

Lieu

La formation se déroulera à distance.

Modalités et délais d'accès

Distanciel. La formation se déroulera sous réserve d'un nombre suffisant de participants·es.

Modalités d'évaluation

Evaluation formative tout au long de la formation. Les participants·es se verront délivrer une attestation de formation.

Méthodes et outils mobilisés

- Exercices individuels et en sous-groupes,
- Apports théoriques et pratiques,
- Mises en situation.

Accessibilité aux personnes en situation de handicap

Notre centre est accessible aux personnes à mobilité réduite. Pour les autres situations de handicap, nous contacter afin de vous mettre en relation avec notre référent :
referent.handicapfpc@dso.ifac.asso.fr

Contact

Véronique Thomas

Mail : veronique.thomas@dso.ifac.asso.fr

Gérer les conflits au sein d'une équipe



Formation continue – Coordination d'équipe

Cette formation permet d'apprendre à gérer et désamorcer les conflits au sein d'une équipe.

Public

Professionnels·les avec mission de management.

Pré-requis

Être équipé d'un ordinateur avec casque et micro, d'un compte office 365 et d'une connexion Internet.

Objectifs

- Identifier les mécanismes qui mènent aux conflits,
- Repérer et gérer les différents types de personnalités,
- Identifier les différentes étapes de la gestion d'un conflit,
- Utiliser des outils pour désamorcer durablement les conflits,
- Anticiper et prévenir les conflits dans ses actions managériales,
- Créer un climat propice à la productivité et au bien-être au sein d'une équipe.

Contenu

- Identification des typologies de conflits possibles et leurs sources,
- Analyse et gestion d'un conflit individuel dans ses différentes étapes,
- Analyse et gestion d'un conflit collectif,
- Prévention des conflits.

Durée

1 jour - 7 heures.

Dates / Horaires

- 9h-12h30 ; 13h30-17h,
- 12 mars 2024.

Tarifs

- Tarif individuel : 200 €,
- Intra : 1 500 € / groupe.

Lieu

La formation se déroulera à distance.

Modalités et délais d'accès

Distanciel. La formation se déroulera sous réserve d'un nombre suffisant de participants·es.

Modalités d'évaluation

Évaluation formative tout au long de la formation. Les participants·es se verront délivrer une attestation de formation.

Méthodes et outils mobilisés

- Exercices individuels et en sous-groupes,
- Apports théoriques et pratiques,
- Mises en situation.

Accessibilité aux personnes en situation de handicap

Notre centre est accessible aux personnes à mobilité réduite. Pour les autres situations de handicap, nous contacter afin de vous mettre en relation avec notre référent :

referent.handicapfpc@dso.ifac.asso.fr

Contact

Véronique Thomas

Mail : veronique.thomas@dso.ifac.asso.fr

Gérer son trac et moduler sa voix en public



Formation continue – Coordination d'équipe

Cette formation permet d'expérimenter des techniques et des notions essentielles pour des prises de parole facilitées, plus assurées et impactantes en fonction de vos intentions.

Public

Professionnels·les avec mission de management.

Pré-requis

Aucun pré-requis.

Objectifs

- Prendre conscience de nos habitudes autour de notre posture, notre voix, notre expression,
- Observer et jouer avec ces éléments autour de jeux issus de la pratique théâtrale et vocale,
- Observer des pistes d'amélioration et les appliquer,
- Mieux gérer son trac et sa voix pour asseoir sa parole et impacter son public.

Contenu

- Outils de gestion de la voix,
- Techniques EFT© - Emotional Freedom Techniques,
- Outils de développement vocal issus de la TCM©,
- Liberté vocale, du débit de parole, d'intonations, d'articulation.

Durée

1 jour - 7 heures.

Dates / Horaires

- 9h-12h30 ; 13h30-17h,
- 4 avril 2024.

Tarifs

- Tarif individuel : 200 €,
- Intra : 1 500 € / groupe.

Lieu

À Asnières-sur-Seine. La formation se déroulera dans un centre ifac ou en intra selon les besoins.

Modalités et délais d'accès

Présentiel. La formation se déroulera sous réserve d'un nombre suffisant de participants·es.

Modalités d'évaluation

Evaluation formative tout au long de la formation. Les participants·es se verront délivrer une attestation de formation.

Méthodes et outils mobilisés

- Exercices individuels et en sous-groupes,
- Apports théoriques et pratiques,
- Jeux de groupes en duo, en individuel,
- Expérimentations,
- Mises en pratique.

Accessibilité aux personnes en situation de handicap

Notre centre est accessible aux personnes à mobilité réduite. Pour les autres situations de handicap, nous contacter afin de vous mettre en relation avec notre référent :

referent.handicapfpc@dso.ifac.asso.fr

Contact

Véronique Thomas

Mail : veronique.thomas@dso.ifac.asso.fr

Les fondamentaux du management en direction d'ACM

Formation continue – Coordination d'équipe

Cette formation permet d'apporter des outils et une méthodologie aux directeurs.rices d'ACM. Les fondamentaux du management sont explorés afin de renforcer la capacité à diriger l'ensemble des membres de l'équipe et ainsi améliorer le fonctionnement de la structure.

Public

Directeurs.rices d'ACM débutant.es.

Pré-requis

Aucun pré-requis.

Objectifs

- Déterminer un plan d'actions et assurer sa mise en œuvre,
- Fixer des objectifs à son équipe,
- Adopter une communication adaptée à son interlocuteur.trice,
- Evaluer son action au quotidien.

Contenu

- Définition, mise en place et contrôle de son plan d'action,
- Identification de son périmètre de responsabilité,
- Outils de management,
- Principes de cohésion d'équipe,
- Les différents styles de management,
- Communication et management bienveillant.

Durée

2 jours - 14 heures.

Dates / Horaires

- 9h-12h30 ; 13h30-17h,
- Les 16 et 17 mai 2024.

Tarifs

- Tarif individuel : 400 €,
- Intra : 3 000 € / groupe.

Lieu

À Asnières-sur-Seine. La formation se déroulera dans un centre ifac ou en intra selon les besoins.

Modalités et délais d'accès

Présentiel. La formation se déroulera sous réserve d'un nombre suffisant de participants.es.

Modalités d'évaluation

Evaluation formative tout au long de la formation. Les participants.es se verront délivrer une attestation de formation.

Méthodes et outils mobilisés

- Exercices individuels et en sous-groupes,
- Apports théoriques et pratiques,
- Approche pragmatique et réflexive,
- Mises en situation à partir de situations du quotidien.

Accessibilité aux personnes en situation de handicap

Notre centre est accessible aux personnes à mobilité réduite. Pour les autres situations de handicap, nous contacter afin de vous mettre en relation avec notre référent :

referent.handicapfpc@dso.ifac.asso.fr

Contact

Véronique Thomas

Mail : veronique.thomas@dso.ifac.asso.fr

Les fondamentaux du management en direction de crèche

Formation continue – Coordination d'équipe

Cette formation permet d'apporter des outils et une méthodologie aux directeurs·trices de crèche. Les fondamentaux du management sont explorés afin de renforcer la capacité à coordonner l'ensemble des membres de l'équipe et ainsi améliorer le fonctionnement de la structure.

Public

Directeurs·rices de crèche débutant·es ou souhaitant renforcer leurs compétences managériales.

Pré-requis

Aucun pré-requis.

Objectifs

- Déterminer un plan d'actions et assurer sa mise en œuvre,
- Fixer des objectifs à son équipe,
- Adopter une communication adaptée à son interlocuteur·trice,
- Evaluer son action au quotidien.

Contenu

- Définition, mise en place et contrôle de son plan d'action,
- Identification de son périmètre de responsabilité,
- Outils de management,
- Principes de cohésion d'équipe,
- Les différents styles de management,
- Communication et management bienveillant.

Durée

2 jours - 14 heures.

Dates / Horaires

9h-12h30 ; 13h30-17h.
Les dates seront confirmées ultérieurement.

Tarifs

- Tarif individuel : 400 €,
- Intra : 3 000 € / groupe.

Lieu

À Asnières-sur-Seine. La formation se déroulera dans un centre ifac ou en intra selon les besoins.

Modalités et délais d'accès

Présentiel. La formation se déroulera sous réserve d'un nombre suffisant de participants·es.

Modalités d'évaluation

Evaluation formative tout au long de la formation. Les participants·es se verront délivrer une attestation de formation.

Méthodes et outils mobilisés

- Exercices individuels et en sous-groupes,
- Apports théoriques et pratiques,
- Mises en situation.

Accessibilité aux personnes en situation de handicap

Notre centre est accessible aux personnes à mobilité réduite. Pour les autres situations de handicap, nous contacter afin de vous mettre en relation avec notre référent :
referent.handicapfpc@dso.ifac.asso.fr

Contact

Véronique Thomas
Mail : veronique.thomas@dso.ifac.asso.fr

Manager et motiver une équipe à distance



Formation continue – Coordination d'équipe

Ces journées sont destinées aux professionnels·les amenés·es à organiser des temps de concertation à distance.

Public

Professionnels·les avec mission de management.

Pré-requis

Être équipé d'un ordinateur avec casque et micro, d'un compte office 365 et d'une connexion Internet.

Objectifs

- Garder l'attention de ses interlocuteurs·trices en distanciel,
- Développer ses capacités de management à distance,
- Créer des « règles du jeu » et utiliser les outils de communication à distance,
- Identifier le spectre des moyens de communication digitale pour optimiser les relations managériales à distance,
- Animer un réseau multi-sites avec des techniques managériales adaptées,
- Piloter efficacement des salariés·es en télétravail.

Contenu

- Compréhension des contextes de management à distance : équipes dispersées, nomades, en télétravail,
- Identification des opportunités et les risques côté employeur, manager et managé,
- Adaptation de sa stratégie : identifier les réticences et les motivations de ses collaborateurs·trices,
- Diagnostic de ses propres besoins et axes d'efforts,
- Outils de reporting adaptés au contexte du management à distance,
- Arbitrage des conflits malgré l'éloignement.

Durée

2 jours - 14 heures.

Dates / Horaires

- 9h-12h30 ; 13h30-17h,
- Les 21 et 22 mars 2024.

Tarifs

- Tarif individuel : 400 €,
- Intra : 3 000 € / groupe.

Lieu

La formation se déroulera à distance.

Modalités et délais d'accès

Distanciel. La formation se déroulera sous réserve d'un nombre suffisant de participants·es.

Modalités d'évaluation

Evaluation formative tout au long de la formation. Les participants·es se verront délivrer une attestation de formation.

Méthodes et outils mobilisés

- Exercices individuels et en sous-groupes,
- Apports théoriques et pratiques,
- Mises en situation.

Accessibilité aux personnes en situation de handicap

Notre centre est accessible aux personnes à mobilité réduite. Pour les autres situations de handicap, nous contacter afin de vous mettre en relation avec notre référent :

referent.handicapfpc@dso.ifac.asso.fr

Contact

Véronique Thomas

Mail : veronique.thomas@dso.ifac.asso.fr

Organiser et animer une réunion



Formation continue – Coordination d'équipe

Ifac propose cette formation afin de développer les compétences et la méthodologie nécessaires à la garantie d'une réunion de qualité, du-de la participant-e à l'animateur-trice.

Public

Professionnels·les en charge d'animer des réunions.

Pré-requis

Être équipé d'un ordinateur avec casque et micro, d'un compte office 365 et d'une connexion Internet.

Objectifs

- Découvrir les différents types de réunions,
- Organiser et planifier une réunion type,
- Analyser les relations interpersonnelles d'un groupe en réunion,
- Garantir le bon déroulement d'une réunion en prenant en compte tous les participants·es,
- S'approprier des outils de communication interpersonnelle adaptés à une réunion,
- Evaluer sa compréhension de la méthodologie de l'analyse transactionnelle et de l'écoute active.

Contenu

- Définition d'une réunion professionnelle,
- Identification des objectifs d'une réunion,
- Usages des différents types de réunion,
- Réunir les préalables à l'organisation d'une réunion,
- Méthodologie de menée et de conduite de réunion,
- Analyse des situations professionnelles / posture professionnelle,
- Outils de relations et de communication inter-personnelles.

Durée

2 jours - 14 heures.

Dates / Horaires

- 9h-12h30 ; 13h30-17h,
- Les 17 et 18 octobre 2024.

Tarifs

- Tarif individuel : 400 €,
- Intra : 3 000 € / groupe.

Lieu

La formation se déroulera à distance.

Modalités et délais d'accès

Distanciel. La formation se déroulera sous réserve d'un nombre suffisant de participants·es.

Modalités d'évaluation

Evaluation formative tout au long de la formation. Les participants·es se verront délivrer une attestation de formation.

Méthodes et outils mobilisés

- Apports théoriques,
- Alternance de méthodes actives, collaboratives, expositives et interrogatives,
- Echanges d'expériences,
- Brainstorming,
- Etudes de cas,
- Mises en situation,
- Jeux de rôle.

Accessibilité aux personnes en situation de handicap

Notre centre est accessible aux personnes à mobilité réduite. Pour les autres situations de handicap, nous contacter afin de vous mettre en relation avec notre référent :

referent.handicapfpc@dso.ifac.asso.fr

Contact

Véronique Thomas

Mail : veronique.thomas@dso.ifac.asso.fr

Placer le projet pédagogique au cœur de ses activités

Formation continue – Coordination d'équipe

Le projet pédagogique nécessite des qualités de coordination et de méthodologie. C'est pour développer cette double compétence qu'ifac a choisi de développer cette formation pour les directeurs·trices d'ACM qui sont souvent confrontés à des problématiques et ont besoin d'un accompagnement spécifique après leur formation initiale.

Public

Directeurs·trices d'ACM.

Pré-requis

- Expérience sur le poste de directeur·trice d'ACM d'un an minimum,
- Être titulaire d'un BAFD.

Objectifs

- Utiliser le projet pédagogique dans le management de son activité,
- S'approprier une méthodologie adaptée à une exigence de qualité : dans le montage du projet éducatif, dans son management,
- Impliquer l'ensemble des équipes concernées par le projet pédagogique,
- Monter un projet pédagogique attractif : projet numérique / culture digitale, projet développement durable,
- Rédiger un contenu qualitatif,
- Gérer les relations interpersonnelles au sein d'un groupe.

Contenu

- Définition des différents types de projets,
- Définition des attendus du projet pédagogique,
- Mise en application d'une démarche méthodologique : phase de recherche, diagnostic, constats, identification d'une ou des problématique·s et formulation·s d'hypothèses,
- Formulation des objectifs : généraux et opérationnels déclinés en verbe d'action, mesurables et centrés sur les publics,
- Accompagnement au développement du projet éducatif,
- Accompagnement au rédactionnel.

Durée

3 jours - 21 heures.

Dates / Horaires

- 9h-12h30 ; 13h30-17h,
- Les 8, 9 et 10 avril 2024.

Tarifs

- Tarif individuel : 600 €
- Intra : 4 500 € / groupe.

Lieu

La formation se déroulera dans un centre ifac ou en intra selon les besoins.

Modalités et délais d'accès

Présentiel. La formation se déroulera sous réserve d'un nombre suffisant de participants·es.

Modalités d'évaluation

Évaluation formative tout au long de la formation. Les participants·es se verront délivrer une attestation de formation.

Méthodes et outils mobilisés

- Apports théoriques,
- Exercices d'application à partir de cas concrets,
- Travail en groupe, ateliers,
- Individualisation.

Accessibilité aux personnes en situation de handicap

Notre centre est accessible aux personnes à mobilité réduite. Pour les autres situations de handicap, nous contacter afin de vous mettre en relation avec notre référent : referent.handicapfpc@dso.ifac.asso.fr

Contact

Véronique Thomas
Mail : veronique.thomas@dso.ifac.asso.fr

Pratiquer l'écoute active



Formation continue – Coordination d'équipe

Utiliser des techniques d'écoute active en management est pertinent, notamment pour mener un entretien d'aide et mieux accompagner son collaborateur·trice/son équipe dans la résolution de problème. Dans cet atelier, vous vous initiez à cette méthodologie.

Public

Professionnels·les avec mission de management.

Pré-requis

Aucun pré-requis.

Objectifs

- Développer son empathie,
- Enrichir son utilisation des techniques d'écoute active,
- Identifier et développer ses capacités personnelles d'écoute et d'empathie,
- Utiliser des techniques d'écoute active en management.

Contenu

- Compréhension des bases de l'écoute active,
- Connaissance de l'intérêt de pratiquer l'écoute active dans le management,
- Détection des préoccupations de ses collaborateurs·trices.

Durée

1 jour - 7 heures.

Dates / Horaires

- 9h-12h30 ; 13h30-17h,
- 18 juin 2024.

Tarifs

- Tarif individuel : 200 €,
- Intra : 1 500 € / groupe.

Lieu

À Asnières-sur-Seine. La formation se déroulera dans un centre ifac ou en intra selon les besoins.

Modalités et délais d'accès

Présentiel. La formation se déroulera sous réserve d'un nombre suffisant de participants·es.

Modalités d'évaluation

Évaluation formative tout au long de la formation. Les participants·es se verront délivrer une attestation de formation.

Méthodes et outils mobilisés

- Exercices individuels et en sous-groupes,
- Apports théoriques et pratiques,
- Mises en situation.

Accessibilité aux personnes en situation de handicap

Notre centre est accessible aux personnes à mobilité réduite. Pour les autres situations de handicap, nous contacter afin de vous mettre en relation avec notre référent :

referent.handicapfpc@dso.ifac.asso.fr

Contact

Véronique Thomas

Mail : veronique.thomas@dso.ifac.asso.fr

Réaliser les entretiens professionnels



Formation continue – Coordination d'équipe

Cette formation permet de comprendre les enjeux des différents entretiens d'évaluation et savoir comment les préparer et les mener efficacement.

Public

Professionnels·les avec mission de management.

Pré-requis

Aucun pré-requis.

Objectifs

- Identifier l'intérêt et les objectifs d'un entretien,
- Identifier les critères à prendre en compte,
- Préconiser une action de formation,
- Mener et préparer efficacement les différents types d'entretiens.

Contenu

- Identification des différents types d'entretiens : entretien annuel d'évaluation, entretien professionnel (tous les 2 ans), maîtrise professionnelle (tous les 4 ans), entretien professionnel bilan (tous les 6 ans),
- Préparation d'un entretien annuel d'évaluation : préparation de l'entretien, organisation à anticiper, pièges à éviter, objectifs à venir, suivi à mi-parcours.

Durée

2 jours - 14 heures.

Dates / Horaires

- 9h-12h30 ; 13h30-17h,
- Les 11 et 12 mars 2024.

Tarifs

- Tarif individuel : 400 €,
- Intra : 3 000 € / groupe.

Lieu

À Asnières-sur-Seine. La formation se déroulera dans un centre ifac ou en intra selon les besoins.

Modalités et délais d'accès

Présentiel. La formation se déroulera sous réserve d'un nombre suffisant de participants·es.

Modalités d'évaluation

Evaluation formative tout au long de la formation. Les participants·es se verront délivrer une attestation de formation.

Méthodes et outils mobilisés

- Exercices individuels et en sous-groupes,
- Apports théoriques et pratiques,
- Mises en situation.

Accessibilité aux personnes en situation de handicap

Notre centre est accessible aux personnes à mobilité réduite. Pour les autres situations de handicap, nous contacter afin de vous mettre en relation avec notre référent :

referent.handicapfpc@dso.ifac.asso.fr

Contact

Véronique Thomas

Mail : veronique.thomas@dso.ifac.asso.fr

Recadrer et remotiver un collaborateur



Formation continue – Coordination d'équipe

Cette formation éclaire sur les techniques et types de recadrages des collaborateurs·trices en fonction de la nature des faits. Elle permet aussi de savoir faire face à la démotivation d'un·e collaborateur·trice et de lui redonner l'envie de s'impliquer dans la vie de la structure.

Public

Professionnels·les avec mission de management.

Pré-requis

Aucun pré-requis.

Objectifs

- Gérer l'impact des collaborateurs·trices démotivés,
- Savoir remotiver un·e collaborateur·trice,
- Adapter les recadrages et sanctions proportionnellement aux faits,
- Définir le type d'entretien et sanction à mener en fonction de la nature des faits,
- Accompagner qualitativement les collaborateurs en situation d'insuffisance professionnelle.

Contenu

- Identification des règles,
- Analyse des faits à recadrer,
- Préparation et structuration d'un entretien de recadrage.

Durée

1 jour - 7 heures.

Dates / Horaires

- 9h-12h30 ; 13h30-17h,
- 26 mars 2024.

Tarifs

- Tarif individuel : 200 €,
- Intra : 1 500 € / groupe.

Lieu

À Asnières-sur-Seine. La formation se déroulera dans un centre ifac ou en intra selon les besoins.

Modalités et délais d'accès

Présentiel. La formation se déroulera sous réserve d'un nombre suffisant de participants·es.

Modalités d'évaluation

Évaluation formative tout au long de la formation. Les participants·es se verront délivrer une attestation de formation.

Méthodes et outils mobilisés

- Exercices individuels et en sous-groupes,
- Apports théoriques et pratiques,
- Mises en situation.

Accessibilité aux personnes en situation de handicap

Notre centre est accessible aux personnes à mobilité réduite. Pour les autres situations de handicap, nous contacter afin de vous mettre en relation avec notre référent :

referent.handicapfpc@dso.ifac.asso.fr

Contact

Véronique Thomas

Mail : veronique.thomas@dso.ifac.asso.fr

Utiliser les outils de l'intelligence collective

Formation continue – Coordination d'équipe

Cette formation permet d'apporter des outils de l'intelligence collective aux managers afin de renforcer l'inclusion de chaque membre de son équipe. Cette méthode collaborative est utilisée en particulier sur des projets collectifs.

Public

Professionnels·les avec mission de management.

Pré-requis

Aucun pré-requis.

Objectifs

- Prendre en compte le point de vue de chacun·e,
- Rassembler son équipe autour d'un projet commun,
- Créer les conditions d'émergence et de déploiement de l'intelligence collective,
- Expérimenter différentes méthodes collaboratives,
- Engager le collectif dans la mise en œuvre d'un plan d'actions,
- Utiliser des outils adaptés à méthodologie d'intelligence collective,
- Déterminer un plan d'actions pour le collectif.

Contenu

- Processus d'engagement,
- Outils de management,
- Outils de méthodologie.

Durée

2 jours - 14 heures.

Dates / Horaires

- 9h-12h30 ; 13h30-17h,
- Les 28 et 29 mars 2024.

Tarifs

- Tarif individuel : 400 €,
- Intra : 3 000 € / groupe.

Lieu

À Asnières-sur-Seine. La formation se déroulera dans un centre ifac ou en intra selon les besoins.

Modalités et délais d'accès

Présentiel. La formation se déroulera sous réserve d'un nombre suffisant de participants·es.

Modalités d'évaluation

Évaluation formative tout au long de la formation. Les participants·es se verront délivrer une attestation de formation.

Méthodes et outils mobilisés

- Exercices individuels et en sous-groupes,
- Apports théoriques et pratiques,
- Mises en situation.

Accessibilité aux personnes en situation de handicap

Notre centre est accessible aux personnes à mobilité réduite. Pour les autres situations de handicap, nous contacter afin de vous mettre en relation avec notre référent :

referent.handicapfpc@dso.ifac.asso.fr

Contact

Véronique Thomas

Mail : veronique.thomas@dso.ifac.asso.fr



IV. Pédagogie & Animation

Accompagner les jeunes à la vie émotionnelle, relationnelle et affective

Formation continue - Pédagogie et animation

Cette formation s'adresse à tout type de professionnel·le, dont l'activité est centrée sur les jeunes. Les jeunes sont parfois en recherche d'informations ou souhaitent échanger sur leurs questionnements. Il est utile de proposer des animations afin de traiter ces questions et les amener à réfléchir sur leur santé physique, mentale, sociale et sexuelle.

Public

- Animateurs·trices,
- Directeurs·trices,
- Educateurs·trices,
- Référents·es de formation,
- Formateurs·trices,
- Coordinateurs·trices.

Pré-requis

Aucun pré-requis.

Objectifs

- Distinguer les notions (vie émotionnelle / vie relationnelle/ vie affective/ vie sexuelle),
- Réaliser une animation sur les questions éducatives et sexuelles (le consentement, les discriminations, les réseaux sociaux, etc.),
- Désamorcer des situations délicates,
- Prévenir des risques individuels et collectifs,
- Evoquer la vie sexuelle et la vie affective auprès des jeunes.

Contenu

- Découverte des notions,
- Apports théoriques issus de structures reconnues,
- Rapport compétence psycho-sociales (CSP),
- Gestion des émotions (la sienne, celles des jeunes),
- Identification des ressources à disposition pour les collègues et les jeunes.

Durée

2 jours - 14 heures.

Dates / Horaires

- 9h-12h30 ; 13h30-17h,
- Les 25 et 26 mars 2024.

Tarifs

- Tarif individuel : 400 €,
- Intra : 3 000 € / groupe.

Lieu

À Asnières-sur-Seine. La formation se déroulera dans un centre ifac ou en intra selon les besoins.

Modalités et délais d'accès

Présentiel. La formation se déroulera sous réserve d'un nombre suffisant de participants·es.

Modalités d'évaluation

Evaluation formative tout au long de la formation. Les participants·es se verront délivrer une attestation de formation.

Méthodes et outils mobilisés

- Méthodes actives et participatives,
- Débat,
- Analyses de pratiques.

Accessibilité aux personnes en situation de handicap

Notre centre est accessible aux personnes à mobilité réduite. Pour les autres situations de handicap, nous contacter afin de vous mettre en relation avec notre référent : referent.handicapfpc@dso.ifac.asso.fr

Contact

Véronique Thomas
Mail : veronique.thomas@dso.ifac.asso.fr

Accueillir un enfant présentant des troubles de la conduite et du comportement

Formation continue – Pédagogie et animation

Cette formation offre un premier niveau de compréhension des problématiques liées à l'accueil des enfants qui manifestent des troubles de la conduite et du comportement (TCC). Cette formation est particulièrement adaptée aux problématiques rencontrées en accueil de loisirs.

Public

- animateurs·trices en structure petite enfance, enfance ou jeunesse,
- Responsables d'équipements.

Pré-requis

Avoir suivi la formation « sensibilisation à l'accueil de l'enfant en situation de handicap ».

Objectifs

- Définir la notion de TCC,
- Adapter sa posture professionnelle,
- Identifier comment maintenir les activités collectives des accueils de loisirs,
- Se faire accompagner par les bons·es interlocuteurs·trices,
- Anticiper les freins et mobiliser les leviers possibles lors de l'accueil d'un enfant présentant des TCC.

Contenu

- Définition des TCC,
- Présentation des professionnels·les concernés·es,
- La posture du·de la professionnel·le,
- L'adaptation des activités,
- Les acteurs·trices référents·es, la prise en compte de l'équipe, le travail en réseau.

Durée

2 jours - 14 heures.

Dates / Horaires

- 9h-12h30 ; 13h30-17h,
- Les 29 et 30 avril 2024 à Asnières-sur-Seine,
- Les 2 et 3 avril 2024 à Marseille.

Tarifs

- Tarif individuel : 400 €,
- Intra : 3 000 € / groupe.

Lieu

- Une session à Marseille,
- Une session à Asnières-sur-Seine,
- La formation se déroulera dans un centre ifac ou en intra selon les besoins.

Modalités et délais d'accès

Présentiel. La formation se déroulera sous réserve d'un nombre suffisant de participants·es.

Modalités d'évaluation

Évaluation formative tout au long de la formation. Les participants·es se verront délivrer une attestation de formation.

Méthodes et outils mobilisés

- Exercices individuels et en sous-groupes,
- Quiz,
- Partage d'expérience,
- Mises en situation,
- Remédiation.

Accessibilité aux personnes en situation de handicap

Notre centre est accessible aux personnes à mobilité réduite. Pour les autres situations de handicap, nous contacter afin de vous mettre en relation avec notre référent :

referent.handicapfpc@dso.ifac.asso.fr

Contact

Véronique Thomas

Mail : veronique.thomas@dso.ifac.asso.fr

Animer avec des jeux dans la cour de récréation

Formation continue – Pédagogie et animation

Cette formation permet d'acquérir et renforcer ses compétences pour réaliser une animation de qualité en extérieur, en cour de récréation. Vous apprendrez à sécuriser l'espace de jeu et à mieux anticiper les besoins physiologiques et affectifs des enfants. Cette formation est particulièrement adaptée aux besoins des accueils de loisirs.

Public

- Professionnels·les de l'animation.

Pré-requis

Aucun pré-requis.

Objectifs

- Aménager un environnement sécurisant propice au jeu en extérieur,
- Identifier les enjeux de la pause méridienne pour l'enfant,
- Aménager la cour de récréation,
- Mettre en place différents jeux avec les enfants.

Contenu

- Identifier le cadre de réglementation de l'encadrement de la pause méridienne,
- Risques pour la santé de l'enfant,
- Anticipation des accidents,
- Sécurisation de la cour,
- Les bons gestes et attitudes en cas de problème,
- La posture professionnelle de l'animateur·trice (adulte/ professionnel·le face aux enfants),
- Les avantages des différentes activités de l'enfant pendant la pause méridienne,
- Techniques d'animation.

Durée

1 jour - 7 heures.

Dates / Horaires

- 9h-12h30 ; 13h30-17h,
- 23 mai 2024.

Tarifs

- Tarif individuel : 200 €,
- Intra : 1 500 € / groupe.

Lieu

À Asnières-sur-Seine. La formation se déroulera dans un centre ifac ou en intra selon les besoins.

Modalités et délais d'accès

Présentiel. La formation se déroulera sous réserve d'un nombre suffisant de participants·es.

Modalités d'évaluation

Evaluation formative tout au long de la formation. Les participants·es se verront délivrer une attestation de formation.

Méthodes et outils mobilisés

- Exercices individuels et en sous-groupes,
- Apports théoriques et pratiques,
- Quiz,
- Mises en situation.

Accessibilité aux personnes en situation de handicap

Notre centre est accessible aux personnes à mobilité réduite. Pour les autres situations de handicap, nous contacter afin de vous mettre en relation avec notre référent :

referent.handicapfpc@dso.ifac.asso.fr

Contact

Véronique Thomas

Mail : veronique.thomas@dso.ifac.asso.fr

Animer avec le numérique



Formation continue - Pédagogie et animation

Ifac propose cette formation de découverte de la robotique. Grâce à une méthodologie collaborative, les apprenants-es s'initieront à la programmation, un domaine qui intéresse particulièrement les enfants et les jeunes.

Public

- Professionnels·les de l'animation.

Pré-requis

Utiliser l'environnement informatique de base. Faire preuve de curiosité avec les nouvelles technologies de l'information et de la communication (NTIC).

Objectifs

- Découvrir la robotique à travers un outil collectif et ludique,
- Utiliser des briques de construction et concevoir une programmation d'animation autour de l'outil (soirée parents/enfants, etc.),
- Communiquer autour du projet avec des outils numériques.

Contenu

- Présentation du support (briques de construction, outil de sensibilisation à la programmation informatique),
- Préparer des animations complémentaires ; restitution d'un événement sous la forme d'un voyage dans l'espace avec le pack « base spatiale » et communiquer via les réseaux sociaux,
- Concevoir un projet d'activité,
- Découverte et expérimentation de plusieurs outils collaboratifs digitaux permettant de communiquer sur le projet, à choisir entre les différentes plateformes proposées.

Durée

2 jours - 14 heures.

Dates / Horaires

- 9h-12h30 ; 13h30-17h,
- Les 18 et 19 mars 2024.

Tarifs

- Tarif individuel : 400 €,
- Intra : 3 000 € / groupe.

Lieu

À Asnières-sur-Seine. La formation se déroulera dans un centre ifac ou en intra selon les besoins.

Modalités et délais d'accès

Présentiel. La formation se déroulera sous réserve d'un nombre suffisant de participants-es.

Modalités d'évaluation

Évaluation formative tout au long de la formation. Les participants-es se verront délivrer une attestation de formation.

Méthodes et outils mobilisés

- Exercices individuels et en sous-groupes,
- Quiz,
- Partage d'expérience,
- Mises en situation,
- Remédiation.

Accessibilité aux personnes en situation de handicap

Notre centre est accessible aux personnes à mobilité réduite. Pour les autres situations de handicap, nous contacter afin de vous mettre en relation avec notre référent :

referent.handicapfpc@dso.ifac.asso.fr

Contact

Véronique Thomas

Mail : veronique.thomas@dso.ifac.asso.fr

Animer avec les arts plastiques



Formation continue – Pédagogie et animation

Ifac propose cette formation aux professionnels·les de l'animation qui souhaitent développer leur connaissance de certaines techniques d'arts plastiques. Dans cet atelier, vous expérimenterez certains matériaux pour mettre en place des animations créatives avec les enfants.

Public

- Professionnels·les de l'animation.

Pré-requis

Aucun pré-requis.

Objectifs

- Découvrir différentes techniques et matériaux utilisés en arts plastiques,
- Récupérer et utiliser des matériaux recyclés,
- Concevoir un atelier d'arts plastiques avec des enfants,
- Accompagner les enfants dans une activité d'éveil artistique,
- Sensibiliser les jeunes à la démarche de récupération et de réemploi.

Contenu

- Découverte et expérimentation de plusieurs outils et techniques,
- Conception d'un projet artistique avec des enfants,
- Conception d'objets à partir de matériaux récupérés,
- Organisation d'une collecte de matériels.

Durée

2 jours - 14 heures.

Dates / Horaires

- 9h-12h30 ; 13h30-17h,
- Les 21 et 22 mars 2024.

Tarifs

- Tarif individuel : 450 €,
- Intra : 3 200 € / groupe.

Lieu

À Asnières-sur-Seine. La formation se déroulera dans un centre ifac ou en intra selon les besoins.

Modalités et délais d'accès

Présentiel. La formation se déroulera sous réserve d'un nombre suffisant de participants·es.

Modalités d'évaluation

Evaluation formative tout au long de la formation. Les participants·es se verront délivrer une attestation de formation.

Méthodes et outils mobilisés

- Méthodes actives et participatives,
- Création et réalisations.

Accessibilité aux personnes en situation de handicap

Notre centre est accessible aux personnes à mobilité réduite. Pour les autres situations de handicap, nous contacter afin de vous mettre en relation avec notre référent :

referent.handicapfpc@dso.ifac.asso.fr

Contact

Véronique Thomas

Mail : veronique.thomas@dso.ifac.asso.fr

Animer les temps périscolaires

Formation continue – Pédagogie et animation

Ifac propose cette formation afin d'accompagner les professionnels·les dont la mission s'articule autour du temps périscolaire.

Public

- Animateurs·trices,
- ATSEM,
- Agents·es de surveillance de la pause méridienne.

Pré-requis

Aucun pré-requis.

Objectifs

- Valoriser et optimiser la fonction des intervenants·es du temps périscolaires (accueil et restauration),
- Identifier le rôle, les fonctions et les missions de l'intervenant·e périscolaire,
- Appréhender la mission éducative de l'intervenant·e périscolaire,
- Identifier les besoins des enfants,
- Utiliser des techniques d'animation pour proposer des activités ludiques.

Contenu

- Rôle, fonction et missions de l'intervenant·e dans le cadre des activités périscolaires,
- Le travail en équipe : personnel de restauration, animateurs·trices, ATSEM, enseignants·es, parents,
- Connaissance des rythmes et besoins fondamentaux de l'enfant : 3 à 6 ans et 6 à 12 ans,
- La dimension éducative : la notion de « relation éducative », les apports éducatifs pour l'enfant, l'approche pédagogique, le cadre éducatif, rôle de l'adulte, la valeur d'exemple,
- La notion « d'équipe éducative »,
- Les caractéristiques des groupes : fonctionnement et dynamique de groupe,
- Les techniques d'animation,
- Les activités ludiques dans le cadre du temps du repas,
- Concevoir un projet d'animation sur plusieurs séquences,
- Rédiger des fiches de séances d'animation.

Durée

2 jours - 14 heures.

Dates / Horaires

- 9h-12h30 ; 13h30-17h,
- Les 11 et 12 mars 2024.

Tarifs

- Tarif individuel : 400 €,
- Intra : 3 000 € / groupe.

Lieu

À Asnières-sur-Seine. La formation se déroulera dans un centre ifac ou en intra selon les besoins.

Modalités et délais d'accès

Présentiel. La formation se déroulera sous réserve d'un nombre suffisant de participants·es.

Modalités d'évaluation

Les participants·es se verront délivrer une attestation de formation.

Méthodes et outils mobilisés

- Méthodes actives et participatives,
- Apports théoriques,
- Exercices d'application à partir de cas concrets,
- Travail en groupe,
- Conseil individualisé.

Accessibilité aux personnes en situation de handicap

Notre centre est accessible aux personnes à mobilité réduite. Pour les autres situations de handicap, nous contacter afin de vous mettre en relation avec notre référent :

referent.handicapfpc@dso.ifac.asso.fr

Contact

Véronique Thomas

Mail : veronique.thomas@dso.ifac.asso.fr

Animer un atelier cyanotype avec des enfants de 7 à 15 ans

Formation continue - Pédagogie et animation

Ifac propose cette formation afin d'accompagner les professionnels·les de l'animation dans la mise en place d'un atelier cyanotype (technique proche de la photographie). Dans cet atelier, vous apprendrez comment intéresser les enfants à cette pratique et développerez vos compétences techniques.

Public

- Animateurs·trices,
- Directeurs·trices D'ACM,
- Personnel éducatif.

Pré-requis

Aucun pré-requis.

Objectifs

- Découverte d'un procédé ancien photographique,
- Mettre en place un projet d'animation photo cyanotype visant l'expérimentation chez l'enfant,
- Valoriser l'enfant dans ses pratiques,
- Réaliser par la suite de cette formation une insoleuse UV à LED.

Contenu

- Pratique et expérimentation de la technique,
- Apport sur les différentes méthodes d'insolation,
- Apports sur les différents supports à utiliser,
- Schématisation d'une insoleuse durant la formation dans le but de la fabriquer par la suite,
- Apports sur les autres pratiques photosensibles comme la sérigraphie et la photogravure,
- Apports pédagogiques sur l'organisation d'un atelier, la place de l'adulte et la valorisation de l'enfant.

Durée

2 jours - 14 heures.

Dates / Horaires

- 9h-12h30 ; 13h30-17h,
- Les 11 et 12 mars 2024.

Tarifs

- Tarif individuel : 400 €,
- Intra : 3 000 € / groupe.

Lieu

À Asnières-sur-Seine. La formation se déroulera dans un centre ifac ou en intra selon les besoins.

Modalités et délais d'accès

Présentiel. La formation se déroulera sous réserve d'un nombre suffisant de participants·es.

Modalités d'évaluation

Les participants·es se verront délivrer une attestation de formation.

Méthodes et outils mobilisés

- Méthodes actives et participatives,
- Pratique et expérimentation,
- Apports théoriques,
- Travail en groupe.

Accessibilité aux personnes en situation de handicap

Notre centre est accessible aux personnes à mobilité réduite. Pour les autres situations de handicap, nous contacter afin de vous mettre en relation avec notre référent :

referent.handicapfpc@dso.ifac.asso.fr

Contact

Véronique Thomas

Mail : veronique.thomas@dso.ifac.asso.fr

Animer un atelier façonnage de la terre avec des enfants

Formation continue – Pédagogie et animation

Ifac propose cette formation afin d'accompagner les professionnels·les de l'animation dans la mise en place d'un atelier leur permettant de s'exprimer avec de la terre (argile). Dans cet atelier, vous apprendrez comment intéresser les enfants à cette pratique et développerez vos compétences techniques.

Public

- Animateurs·trices,
- Directeurs·trices D'ACM,
- Personnel éducatif.

Pré-requis

Aucun pré-requis.

Objectifs

- Apporter des connaissances techniques sur la terre et ses façonnages,
- Mettre en place un projet d'animation céramique visant l'expérimentation chez l'enfant,
- Valoriser l'enfant dans ses pratiques.

Contenu

- À travers le colombage, la plaque, l'estampage et le coulage, découverte des caractéristiques de la terre,
- Pratique de la décoration des pièces avec des engobes,
- Élaboration de moule en plâtre pour coulage et estampage (récupérés par les participants),
- Apports techniques sur les cuissons des pièces,
- Apports pédagogiques sur l'organisation d'un atelier, la place de l'adulte et la valorisation de l'enfant.

Durée

2 jours - 14 heures.

Dates / Horaires

- 9h-12h30 ; 13h30-17h,
- Les 3 et 4 juin 2024.

Tarifs

- Tarif individuel : 450 €,
- Intra : 3 200 € / groupe.

Lieu

À Asnières-sur-Seine. La formation se déroulera dans un centre ifac ou en intra selon les besoins.

Modalités et délais d'accès

Présentiel. La formation se déroulera sous réserve d'un nombre suffisant de participants·es.

Modalités d'évaluation

Les participants·es se verront délivrer une attestation de formation.

Méthodes et outils mobilisés

- Méthodes actives et participatives,
- Manipulation,
- Apports théoriques,
- Travail en groupe sur la réflexion d'un projet d'animation en céramique réalisable par la suite,
- Conseil individualisé.

Accessibilité aux personnes en situation de handicap

Notre centre est accessible aux personnes à mobilité réduite. Pour les autres situations de handicap, nous contacter afin de vous mettre en relation avec notre référent :

referent.handicapfpc@dso.ifac.asso.fr

Contact

Véronique Thomas

Mail : veronique.thomas@dso.ifac.asso.fr

Animer un atelier Web radio en ACM



Formation continue – Pédagogie et animation

Ifac propose cette formation afin d'accompagner les professionnels·les de l'enfance dans la mise en place d'une Web radio avec des enfants. Dans cet atelier, vous apprendrez comment intéresser les enfants à cette pratique et développerez vos compétences techniques.

Public

- animateurs·trices,
- Directeurs·trices D'ACM,
- Personnel éducatif.

Pré-requis

Aucun pré-requis.

Objectifs

- Faire découvrir la radio aux enfants,
- Découvrir la technique d'interview,
- Réaliser un montage audio,
- Utiliser des outils gratuits,
- Intégrer de la musique et des sons.

Contenu

- Découverte de la Web radio,
- Utilisation d'outils libres de droit,
- Apprentissage des techniques utilisées en Web radio,
- Intégration d'éléments audios supplémentaires pour enrichir ses productions.

Durée

2 jours - 14 heures.

Dates / Horaires

- 9h-12h30 ; 13h30-17h,
- Les 13 et 14 mai 2024.

Tarifs

- Tarif individuel : 400 €,
- Intra : 3 000 € / groupe.

Lieu

À Asnières-sur-Seine. La formation se déroulera dans un centre ifac ou en intra selon les besoins.

Modalités et délais d'accès

Présentiel. La formation se déroulera sous réserve d'un nombre suffisant de participants·es.

Modalités d'évaluation

Les participants·es se verront délivrer une attestation de formation.

Méthodes et outils mobilisés

- Méthodes actives et participatives,
- Apports théoriques,
- Exercices d'application à partir de cas concrets,
- Travail en groupe,
- Conseil individualisé.

Accessibilité aux personnes en situation de handicap

Notre centre est accessible aux personnes à mobilité réduite. Pour les autres situations de handicap, nous contacter afin de vous mettre en relation avec notre référent :

referent.handicapfpc@dso.ifac.asso.fr

Contact

Véronique Thomas

Mail : veronique.thomas@dso.ifac.asso.fr

Connaissance de l'enfant et de l'adolescent

Formation continue - Pédagogie et animation

Cette formation offre un premier niveau de compréhension du développement physique et psychologique, de la petite enfance à l'âge adulte. Elle permet d'identifier les différents besoins affectifs, sociaux, cognitifs et psychomoteurs de ses publics.

Public

- Professionnels·les de l'animation.

Pré-requis

Aucun pré-requis.

Objectifs

- Situer les différentes étapes du développement physique et psychologique de l'enfance à l'adolescence,
- Identifier les étapes du passage à l'âge adulte,
- Développer une réflexion sur la pertinence des démarches et des attitudes pédagogiques de l'animateur·trice.

Contenu

- Les rythmes de vie chez l'enfant et l'adolescent·e,
- Le développement physique et psychomoteur chez l'enfant de 3 à 6 ans : le développement de la pensée et de la personnalité, le langage, les besoins et les limites des enfants, la découverte de l'espace et du temps,
- Le développement physique et psychomoteur chez l'enfant de 6 à 12 ans : le développement physique, le développement de la pensée et de la personnalité, le développement affectif, la socialisation,
- Le développement physique et psychomoteur chez l'adolescent·e : le passage à l'adolescence, les phénomènes de groupe,
- Identification des capacités et des besoins physiques, intellectuels, affectifs et sociaux des adolescents·es.

Durée

2 jours - 14 heures.

Dates / Horaires

- 9h-12h30 ; 13h30-17h,
- Les 6 et 7 juin 2024.

Tarifs

- Tarif individuel : 400 €,
- Intra : 3 000 € / groupe.

Lieu

À Asnières-sur-Seine. La formation se déroulera dans un centre ifac ou en intra selon les besoins.

Modalités et délais d'accès

Présentiel. La formation se déroulera sous réserve d'un nombre suffisant de participants·es.

Modalités d'évaluation

Évaluation formative tout au long de la formation. Les participants·es se verront délivrer une attestation de formation.

Méthodes et outils mobilisés

- Exercices individuels et en sous-groupes,
- Apports théoriques et pratiques,
- Mises en situation.

Accessibilité aux personnes en situation de handicap

Notre centre est accessible aux personnes à mobilité réduite. Pour les autres situations de handicap, nous contacter afin de vous mettre en relation avec notre référent : referent.handicapfpc@dso.ifac.asso.fr

Contact

Véronique Thomas
Mail : veronique.thomas@dso.ifac.asso.fr

Créer un Escape Game



Formation continue – Pédagogie et animation

Cette formation permet d'acquérir la méthode nécessaire à la création d'un Escape Game sur mesure.

Public

- Professionnels·les de l'animation.

Pré-requis

Aucun pré-requis.

Objectifs

- Identifier l'intérêt du jeu d'évasion : au niveau culturel, éducatif et social,
- Découvrir le concept d'Escape Game,
- Utiliser une approche pédagogique basée sur la coopération-collaboration,
- Créer un Escape Game sur-mesure.

Contenu

- Expérimentation d'un Escape Game,
- Méthodologie pour créer la structure d'un Escape Game,
- Création et récupération d'objets,
- Découverte des bases de l'Escape Game : choix du public cible, sélection d'une thématique, choix d'un fil conducteur autour de différentes expériences ludiques, choix de supports ludiques et d'objets scénographiques, détail de l'ensemble des consignes.

Durée

2 jours - 14 heures.

Dates / Horaires

- 9h-12h30 ; 13h30-17h,
- Les 20 et 21 mai 2024.

Tarifs

- Tarif individuel : 400 €,
- Intra : 3 000 € / groupe.

Lieu

À Asnières-sur-Seine. La formation se déroulera dans un centre ifac ou en intra selon les besoins.

Modalités et délais d'accès

Présentiel. La formation se déroulera sous réserve d'un nombre suffisant de participants·es.

Modalités d'évaluation

Évaluation formative tout au long de la formation. Les participants·es se verront délivrer une attestation de formation.

Méthodes et outils mobilisés

- Exercices individuels et en sous-groupes,
- Apports théoriques et pratiques,
- Quiz,
- Mises en situation.

Accessibilité aux personnes en situation de handicap

Notre centre est accessible aux personnes à mobilité réduite. Pour les autres situations de handicap, nous contacter afin de vous mettre en relation avec notre référent :

referent.handicapfpc@dso.ifac.asso.fr

Contact

Véronique Thomas

Mail : veronique.thomas@dso.ifac.asso.fr

Créer un jeu de société et le faire vivre



Formation continue - Pédagogie et animation

Cette formation permet d'acquérir les compétences pour réaliser une animation de qualité avec le jeu de société. Cette formation est particulièrement adaptée aux besoins des accueils de loisirs.

Public

- animateurs·trices,
- Directeurs·trices D'ACM.

Pré-requis

Aucun pré-requis.

Objectifs

- Découvrir et analyser des jeux de société existants,
- Réfléchir aux techniques et supports permettant à ces jeux de fonctionner,
- Appréhender les étapes de création d'un jeu de société,
- Mettre en application les connaissances acquises afin de créer son propre jeu,
- Faire tester aux autres participants·es afin d'avoir des retours pertinents pour faire évoluer le jeu.

Contenu

- Définition du jeu de société,
- Mise en place d'une séance jeux de société,
- Aménagement de l'espace,
- Posture professionnelle pour accompagner les joueurs·ses,
- Critères de sélection et création des jeux,
- Aménagement de l'espace.

Durée

2 jours - 14 heures.

Dates / Horaires

- 9h-12h30 ; 13h30-17h,
- Les 3 et 4 juin 2024.

Tarifs

- Tarif individuel : 400 €,
- Intra : 3 000 € / groupe.

Lieu

À Asnières-sur-Seine. La formation se déroulera dans un centre ifac ou en intra selon les besoins.

Modalités et délais d'accès

Présentiel. La formation se déroulera sous réserve d'un nombre suffisant de participants·es.

Modalités d'évaluation

Les participants·es se verront délivrer une attestation de formation.

Méthodes et outils mobilisés

- Méthodes actives et participatives,
- Apports théoriques,
- Exercices d'application à partir de cas concrets,
- Travail en groupe.

Accessibilité aux personnes en situation de handicap

Notre centre est accessible aux personnes à mobilité réduite. Pour les autres situations de handicap, nous contacter afin de vous mettre en relation avec notre référent : referent.handicapfpc@dso.ifac.asso.fr

Contact

Véronique Thomas

Mail : veronique.thomas@dso.ifac.asso.fr

Des outils pour mieux entendre et se faire entendre des enfants et des adolescents·es

Formation continue – Pédagogie et animation

Cette formation permet de découvrir des outils, puis de développer des techniques afin de se servir de sa voix pour mieux communiquer auprès des jeunes et des adolescents·es. Cet atelier utilise des méthodes innovantes pour faciliter votre expression orale au quotidien.

Public

- Animateurs·trices d'accueil de loisirs.

Pré-requis

Aucun pré-requis.

Objectifs

- Mieux prendre conscience de ses mots, sa posture et sa voix sur un public de jeunes enfants et d'adolescents·es,
- Adapter ces éléments de communication en fonction de la situation.

Contenu

- Techniques issues de la pratique théâtrale et vocale,
- Éléments issus de la CNV (Communication non violente).

Durée

1 jour - 7 heures.

Dates / Horaires

- 9h-12h30 ; 13h30-17h,
- 16 mai 2024.

Tarifs

- Tarif individuel : 200 €,
- Intra : 1 500 € / groupe.

Lieu

La formation se déroulera dans un centre ifac ou en intra selon les besoins.

Modalités et délais d'accès

Présentiel. La formation se déroulera sous réserve d'un nombre suffisant de participants·es.

Modalités d'évaluation

Évaluation formative tout au long de la formation. Les participants·es se verront délivrer une attestation de formation.

Méthodes et outils mobilisés

- Méthodes actives et participatives,
- Jeux de rôles,
- Exercices individuels et en sous-groupes,
- Apports théoriques et pratiques.

Accessibilité aux personnes en situation de handicap

Notre centre est accessible aux personnes à mobilité réduite. Pour les autres situations de handicap, nous contacter afin de vous mettre en relation avec notre référent :

referent.handicapfpc@dso.ifac.asso.fr

Contact

Véronique Thomas

Mail : veronique.thomas@dso.ifac.asso.fr

Eduquer à l'environnement et au développement durable

Formation continue – Pédagogie et animation

Ifac propose cette formation afin d'accompagner les professionnels·les de l'enfance dans la mise en place d'ateliers permettant aux enfants de développer une sensibilisation au développement durable (écogestes, prise en compte de l'écosystème, démarche « Do It Yourself »).

Public

- Animateurs·trices,
- Directeurs·trices D'ACM,
- Personnel éducatif.

Pré-requis

Aucun pré-requis.

Objectifs

- Découvrir une méthodologie et des outils adaptés à une démarche de développement durable,
- Mettre en place un atelier éducatif de développement durable.

Contenu

- Compréhension de la notion de développement durable,
- Identification de ressources spécialisées et d'outils libres d'accès,
- Conception et rédaction d'un projet.

Durée

2 jours - 14 heures.

Dates / Horaires

- 9h-12h30 ; 13h30-17h,
- Les 3 et 4 juin 2024.

Tarifs

- Tarif individuel : 400 €,
- Intra : 3 000 € / groupe.

Lieu

À Asnières-sur-Seine. La formation se déroulera dans un centre ifac ou en intra selon les besoins.

Modalités et délais d'accès

Présentiel. La formation se déroulera sous réserve d'un nombre suffisant de participants·es.

Modalités d'évaluation

Les participants·es se verront délivrer une attestation de formation.

Méthodes et outils mobilisés

- Méthodes actives et participatives,
- Apports théoriques,
- Exercices d'application à partir de cas concrets,
- Travail en groupe,
- Conseil individualisé.

Accessibilité aux personnes en situation de handicap

Notre centre est accessible aux personnes à mobilité réduite. Pour les autres situations de handicap, nous contacter afin de vous mettre en relation avec notre référent :

referent.handicapfpc@dso.ifac.asso.fr

Contact

Véronique Thomas

Mail : veronique.thomas@dso.ifac.asso.fr

Faire découvrir les sciences : entre science et magie

Formation continue – Pédagogie et animation

Ifac propose cette formation afin d'accompagner les professionnels·les de l'enfance dans la mise en place d'ateliers proposant des activités scientifiques. Dans cet atelier, vous apprendrez comment intéresser les enfants à cette pratique et développerez vos compétences techniques.

Public

- Animateurs·trices,
- Directeurs·trices D'ACM.

Pré-requis

Aucun pré-requis.

Objectifs

- Découvrir et mettre en places différentes activités scientifiques,
- Découvrir et savoir expliquer les principes physiques à l'œuvre.

Contenu

- Mise en place d'activités scientifiques simples,
- Reproduction des expériences,
- Présentation des expériences devant les autres participants·es et explication du principe physique à l'œuvre.

Durée

2 jours - 14 heures.

Dates / Horaires

- 9h-12h30 ; 13h30-17h,
- Les 14 et 15 mars 2024.

Tarifs

- Tarif individuel : 400 €,
- Intra : 3 000 € / groupe.

Lieu

La formation se déroulera dans un centre ifac ou en intra selon les besoins.

Modalités et délais d'accès

Présentiel. La formation se déroulera sous réserve d'un nombre suffisant de participants·es.

Modalités d'évaluation

Les participants·es se verront délivrer une attestation de formation.

Méthodes et outils mobilisés

- Méthodes actives et participatives,
- Apports théoriques,
- Exercices d'application à partir de cas concrets,
- Travail en groupe.

Accessibilité aux personnes en situation de handicap

Notre centre est accessible aux personnes à mobilité réduite. Pour les autres situations de handicap, nous contacter afin de vous mettre en relation avec notre référent :

referent.handicapfpc@dso.ifac.asso.fr

Contact

Véronique Thomas

Mail : veronique.thomas@dso.ifac.asso.fr

Faire face aux situations de crise des adolescents·es

Formation continue – Pédagogie et animation

Ifac propose cette formation afin de mieux réagir face aux situations de crise des adolescents·es telles que les violences verbales et/ou physiques, l'insolence, les fugues, que les professionnels·les de l'animation peuvent rencontrer.

Public

- Professionnels·les de l'animation.

Pré-requis

Aucun pré-requis.

Objectifs

- Définir et repérer un trouble de la conduite,
- Définir la notion de crise,
- Identifier le rôle des environnements familiaux et institutionnels dans la violence,
- Adapter sa posture,
- Proposer un accompagnement éducatif adapté,
- Organiser la prévention auprès des adolescents·es.

Contenu

- Définition de la situation de crise,
- Mesure des facteurs de crise : l'environnement familial défaillant et/ou violent, l'environnement institutionnel,
- La violence ressentie, subie, agie,
- La question identitaire, séparation et individuation,
- La violence dirigée contre soi ou contre l'autre,
- Elaboration d'un cadre et d'une dimension éducative,
- Identification du cadre légal et institutionnel,
- Actions de prévention.

Durée

2 jours - 14 heures.

Dates / Horaires

- 9h-12h30 ; 13h30-17h,
- 2 et 3 décembre 2023.

Tarifs

- Tarif individuel : 400 €,
- Intra : 3 000 € / groupe.

Lieu

À Asnières-sur-Seine. La formation se déroulera dans un centre ifac ou en intra selon les besoins.

Modalités et délais d'accès

Présentiel. La formation se déroulera sous réserve d'un nombre suffisant de participants·es.

Modalités d'évaluation

- Evaluation formative,
- QCM,
- Les participants·es se verront délivrer une attestation de formation.

Méthodes et outils mobilisés

- Méthodes actives et interrogatives,
- Réinvestissement des notions abordées,
- Echanges collectifs,
- Mises en situation.

Accessibilité aux personnes en situation de handicap

Notre centre est accessible aux personnes à mobilité réduite. Pour les autres situations de handicap, nous contacter afin de vous mettre en relation avec notre référent :

referent.handicapfpc@dso.ifac.asso.fr

Contact

Véronique Thomas

Mail : veronique.thomas@dso.ifac.asso.fr

Gérer les conflits entre enfants



Formation continue – Pédagogie et animation

Cette formation s'adresse aux professionnels·les de l'enfance qui souhaitent adapter leurs réponses dans des situations de disputes entre enfants. Ces conflits peuvent être sources de stress pour les professionnels·les. Dans ces situations, quelles attitudes adopter ? Comment utiliser des outils qui responsabilisent l'enfant ?

Public

- Professionnels·les de l'animation.

Pré-requis

Aucun pré-requis.

Objectifs

- Anticiper et gérer les situations conflictuelles entre enfants,
- Prendre en compte les émotions de chacun dans les situations de tensions,
- S'appuyer sur les règles pour prévenir et traiter les situations conflictuelles,
- Sortir d'un instant de confrontation en ménageant une issue honorable pour chacun·e,
- Réguler les conflits entre enfants et leur permettre d'apprendre à les résoudre par eux-mêmes,
- Construire une relation de dialogue avec l'enfant pour proposer des réponses éducatives adaptées.

Contenu

- Définition d'un cadre bienveillant et sécurisant pour le groupe,
- Poser des règles pour vivre tous ensemble dans le respect de chacun,
- Développer l'écoute empathique pour accueillir les émotions fortes des enfants,
- Des outils de communication pour gérer les disputes entre enfants : (quand et comment intervenir ?),
- La résolution de problème pour trouver une issue favorable à tous,
- Alternatives à la punition : comment passer à l'action sans humilier l'enfant et en le responsabilisant.

Durée

2 jours - 14 heures.

Dates / Horaires

- 9h-12h30 ; 13h30-17h,
- Les 24 et 25 octobre 2024.

Tarifs

- Tarif individuel : 400 €,
- Intra : 3 000 € / groupe.

Lieu

À Asnières-sur-Seine. La formation se déroulera dans un centre ifac ou en intra selon les besoins.

Modalités et délais d'accès

Présentiel. La formation se déroulera sous réserve d'un nombre suffisant de participants·es.

Modalités d'évaluation

Évaluation formative. Les participants·es se verront délivrer une attestation de formation.

Méthodes et outils mobilisés

- Apports théoriques,
- Mises en situation sous formes d'exercices et de jeux de rôle,
- Exercices en sous-groupe et en groupe,
- Échange d'expériences.

Accessibilité aux personnes en situation de handicap

Notre centre est accessible aux personnes à mobilité réduite. Pour les autres situations de handicap, nous contacter afin de vous mettre en relation avec notre référent :

referent.handicapfpc@dso.ifac.asso.fr

Contact

Véronique Thomas

Mail : veronique.thomas@dso.ifac.asso.fr

La Liberté d'expression en ACM



Formation continue - Pédagogie et animation

Ifac propose cette formation aux professionnels·les de l'animation qui souhaitent développer des activités favorisant la liberté d'expression. Dans ce module, vous apprendrez différentes techniques pour varier les approches de vos actions éducatives.

Public

- Professionnels·les de l'animation.

Pré-requis

Aucun pré-requis.

Objectifs

- Animer des ateliers favorisant la liberté d'expression avec des enfants,
- Organiser des cafés philo;
- Utiliser des jeux facilitant la liberté d'expression,
- Intégrer ces activités dans un projet pédagogique.

Contenu

- Approfondissement de la notion de liberté d'expression,
- Découverte et expérimentation de plusieurs outils et techniques,
- Conception de séquences d'animation avec des enfants,
- Identification de ressources appropriées.

Durée

1 jour - 7 heures.

Dates / Horaires

- 9h-12h30 ; 13h30-17h,
- 11 juin 2024.

Tarifs

- Tarif individuel : 200 €,
- Intra : 1 500 € / groupe.

Lieu

À Asnières-sur-Seine. La formation se déroulera dans un centre ifac ou en intra selon les besoins.

Modalités et délais d'accès

Présentiel. La formation se déroulera sous réserve d'un nombre suffisant de participants·es.

Modalités d'évaluation

Évaluation formative tout au long de la formation. Les participants·es se verront délivrer une attestation de formation.

Méthodes et outils mobilisés

- Méthodes actives et participatives,
- Création et réalisations.

Accessibilité aux personnes en situation de handicap

Notre centre est accessible aux personnes à mobilité réduite. Pour les autres situations de handicap, nous contacter afin de vous mettre en relation avec notre référent :

referent.handicapfpc@dso.ifac.asso.fr

Contact

Véronique Thomas

Mail : veronique.thomas@dso.ifac.asso.fr

La posture des animateurs en ACM



Formation continue - Pédagogie et animation

Ifac propose cette formation aux professionnels·les de l'animation, débutants·es ou plus expérimentés·es. Dans cet atelier, la posture de l'animateur est développée afin de mieux identifier le sens et les valeurs du métier.

Public

- Professionnels·les de l'animation.

Pré-requis

Aucun pré-requis.

Objectifs

- Identifier la posture attendue du métier d'animateur,
- Renforcer la sécurité auprès des enfants,
- Appréhender sa mission éducative au sein du PEDT,
- Faire des liens entre les activités menées et le projet pédagogique,
- Améliorer l'inclusion de tous les enfants,
- Faciliter la compréhension de la notion de complémentarité éducative,
- Donner du sens à son métier.

Contenu

- Approfondissement de la notion de mission éducative,
- Compréhension du cadre réglementaire,
- Rappel des responsabilités individuelles et collectives (jusqu'aux risques/responsabilité civile, etc.),
- Echanges sur l'inclusion en ACM,
- Prise de recul face à son quotidien.

Durée

1 jour - 7 heures.

Dates / Horaires

- 9h-12h30 ; 13h30-17h,
- 18 juin 2024.

Tarifs

- Tarif individuel : 200 €,
- Intra : 1 500 € / groupe.

Lieu

À Asnières-sur-Seine. La formation se déroulera dans un centre ifac ou en intra selon les besoins.

Modalités et délais d'accès

Présentiel. La formation se déroulera sous réserve d'un nombre suffisant de participants·es.

Modalités d'évaluation

Evaluation formative tout au long de la formation. Les participants·es se verront délivrer une attestation de formation.

Méthodes et outils mobilisés

- Méthodes actives et participatives.

Accessibilité aux personnes en situation de handicap

Notre centre est accessible aux personnes à mobilité réduite. Pour les autres situations de handicap, nous contacter afin de vous mettre en relation avec notre référent :

referent.handicapfpc@dso.ifac.asso.fr

Contact

Véronique Thomas

Mail : veronique.thomas@dso.ifac.asso.fr

Mettre en œuvre les droits de l'enfant

Niveau 1



Formation continue – Pédagogie et animation

La Convention relative aux droits de l'enfant est le socle de travail de l'UNICEF. Cette formation vous permettra de découvrir comment concrétiser les 10 droits fondamentaux des enfants dans votre pratique professionnelle. Cette formation est particulièrement adaptée aux problématiques rencontrées en ACM (3 -17 ans).

Public

- Professionnels·les de l'animation.

Pré-requis

Aucun pré-requis.

Objectifs

- Identifier l'action de l'UNICEF en France et dans le monde,
- Identifier les droits de l'enfant,
- Concrétiser la notion de droit de l'enfant dans sa posture professionnelle,
- Appliquer cette notion par des actions concrètes sur le terrain,
- S'entraîner à la rédaction de fiches d'activités adaptés à la tranche d'âge des enfants,
- Modifier sa posture professionnelle.

Contenu

- Historique des droits de l'enfant,
- Cadre réglementaire,
- Analyse de situations dans le cadre professionnel,
- Rédaction d'une fiche d'activité,
- Présentation des outils pédagogiques spécifiques aux ACM,
- Jeux,
- Résolution de problèmes,
- Restitution au grand groupe.

Durée

1 jour - 7 heures.

Dates / Horaires

- 9h-12h30 ; 13h30-17h,
- 8 mars 2024.

Tarifs

- Tarif individuel : 200 €,
- Intra : 1 500 € / groupe.

Lieu

À Asnières-sur-Seine. La formation se déroulera dans un centre ifac ou en intra selon les besoins.

Modalités et délais d'accès

Présentiel. La formation se déroulera sous réserve d'un nombre suffisant de participants·es.

Modalités d'évaluation

Évaluation formative tout au long de la formation. Les participants·es se verront délivrer une attestation de formation.

Méthodes et outils mobilisés

- Alternance de méthodes actives, collaboratives, expositives et interrogatives,
- Méthodes : apports théoriques, réflexions individuelles et collectives, questionnements, échanges d'expériences,
- Photolangage,
- Mises en situation.

Accessibilité aux personnes en situation de handicap

Notre centre est accessible aux personnes à mobilité réduite. Pour les autres situations de handicap, nous contacter afin de vous mettre en relation avec notre référent :

referent.handicapfpc@dso.ifac.asso.fr

Contact

Véronique Thomas

Mail : veronique.thomas@dso.ifac.asso.fr

Mettre en œuvre les droits de l'enfant - Niveau 2



Formation continue - Pédagogie et animation

Cette formation prend la suite du niveau 1 : elle vous permettra de découvrir comment construire un projet d'animation en incluant les droits de l'enfant et une méthodologie. Cette formation est particulièrement adaptée aux problématiques rencontrées en ACM (3 -17 ans).

Public

- animateurs·trices,
- directeurs·trices d'ACM.

Pré-requis

Avoir suivi la formation de niveau 1.

Objectifs

- Intégrer les droits de l'enfant dans un projet d'animation et des activités,
- Prendre en compte les besoins de son public et du contexte, des demandes de la collectivité,
- Rédiger un projet d'animation en incluant les droits de l'enfant,
- Réaliser une séance du projet d'animation.

Contenu

- Rappel 10 des fondamentaux des droits de l'enfant,
- Rappel du cadre réglementaire,
- Synthèse du niveau 1,
- Rappel de la définition du projet d'animation,
- Retour d'expérience,
- Rédaction d'un projet d'animation,
- Méthodologie de projet (échancier, objectif général, moyens, démarches, évaluations),
- Mise en application sur des animations adaptées à toutes les tranches d'âges des ACM.

Durée

1 jour - 7 heures.

Dates / Horaires

- 9h-12h30 ; 13h30-17h,
- 15 mars 2024.

Tarifs

- Tarif individuel : 200 €,
- Intra : 1 500 € / groupe.

Lieu

À Asnières-sur-Seine. La formation se déroulera dans un centre ifac ou en intra selon les besoins.

Modalités et délais d'accès

Présentiel. La formation se déroulera sous réserve d'un nombre suffisant de participants·es.

Modalités d'évaluation

Évaluation formative tout au long de la formation. Les participants·es se verront délivrer une attestation de formation.

Méthodes et outils mobilisés

- Alternance de méthodes actives, collaboratives, expositives et interrogatives,
- Méthodes : apports théoriques, réflexions individuelles et collectives, questionnements, échanges d'expériences,
- Mises en situation,
- Démarche réflexive,
- Résolution de problèmes,
- Restitution à l'oral au grand groupe.

Accessibilité aux personnes en situation de handicap

Notre centre est accessible aux personnes à mobilité réduite. Pour les autres situations de handicap, nous contacter afin de vous mettre en relation avec notre référent :

referent.handicapfpc@dso.ifac.asso.fr

Contact

Véronique Thomas

Mail : veronique.thomas@dso.ifac.asso.fr

Monter une comédie musicale en accueil de loisirs

Formation continue - Pédagogie et animation

Cette formation permet de découvrir, puis de développer les compétences nécessaires à la mise en place d'un atelier de comédie musicale avec des enfants (minimum 7 ans).

Public

- animateurs·trices en accueil de loisirs.

Pré-requis

Aucun pré-requis.

Objectifs

- Monter un medley (extraits) de comédie musicale chanté, joué, dansé et proposer une représentation à la fin des trois journées,
- Aborder le chant, le jeu théâtral et le mouvement dansé par le biais de jeux et d'exercices abordables et stimulants,
- Éveiller l'esprit de troupe, de création, d'improvisation, de partage et de collaboration,
- Nourrir la boîte à outils des animateurs·trices pour faciliter la mise en place et la création d'un atelier de comédie musicale auprès d'un public large et varié grâce à des outils-fiches pratiques et de nombreuses idées.

Contenu

- Méthodologie de projet,
- Gestion d'un atelier musical,
- Réalisation de chorégraphies,
- Chant.

Durée

3 jours - 21 heures.

Dates / Horaires

- 9h-12h30 ; 13h30-17h,
- Les 19, 20 et 21 mars 2024.

Tarifs

- Tarif individuel : 600 €,
- Intra : 4 500 € / groupe.

Lieu

En Île-de-France. La formation se déroulera dans un centre ifac ou en intra selon les besoins.

Modalités et délais d'accès

Présentiel. La formation se déroulera sous réserve d'un nombre suffisant de participants·es.

Modalités d'évaluation

Évaluation formative tout au long de la formation. Les participants·es se verront délivrer une attestation de formation.

Méthodes et outils mobilisés

- Méthodes actives et participatives,
- Exercices individuels et en sous-groupes,
- Apports théoriques et pratiques.

Accessibilité aux personnes en situation de handicap

Notre centre est accessible aux personnes à mobilité réduite. Pour les autres situations de handicap, nous contacter afin de vous mettre en relation avec notre référent :

referent.handicapfpc@dso.ifac.asso.fr

Contact

Véronique Thomas

Mail : veronique.thomas@dso.ifac.asso.fr

Prévenir les situations de harcèlement en ACM

Formation continue – Pédagogie et animation

Les professionnels·les travaillent parfois de manière isolée au sein d'une même équipe, n'ont pas forcément pour habitude de partager problématiques, bonnes pratiques, informations, leviers ou difficultés rencontrées. Optimiser les pratiques professionnelles, créer des espaces d'échange sur ces pratiques permet pourtant de consolider le positionnement du·de la professionnel·le et de réguler des situations de travail parfois complexes.

Public

- Professionnels·les de l'animation.

Pré-requis

Aucun pré-requis.

Objectifs

- Développer la coopération et la culture d'entraide dans le travail d'équipe,
- Renforcer le positionnement des professionnels·les,
- Optimiser l'accompagnement des publics,
- Consolider ses pratiques professionnelles.

Contenu

- Identification de situations-problème par les participants·es,
- Description factuelle de la situation,
- Identification des causes,
- Formulation des hypothèses,
- Identification des pistes de solution en les hiérarchisant.

Durée

2 jours - 14 heures.

Dates / Horaires

- 9h-12h30 ; 13h30-17h,
- 28 et 29 octobre 2024.

Tarifs

- Tarif individuel : 400 €,
- Intra : 3 000 € / groupe.

Lieu

À Asnières-sur-Seine. La formation se déroulera dans un centre ifac ou en intra selon les besoins.

Modalités et délais d'accès

Présentiel. La formation se déroulera sous réserve d'un nombre suffisant de participants·es.

Modalités d'évaluation

Evaluation formative tout au long de la formation. Les participants·es se verront délivrer une attestation de formation.

Méthodes et outils mobilisés

- Apports théoriques,
- Mises en situation,
- Exercices en sous-groupe et en groupe,
- Échange d'expériences,
- Etude de cas,
- Méthodologie inspirée du GAPP (Groupe d'Analyse de Pratiques Professionnelles) pour favoriser la réflexion et décortiquer les situations professionnelles.

Accessibilité aux personnes en situation de handicap

Notre centre est accessible aux personnes à mobilité réduite. Pour les autres situations de handicap, nous contacter afin de vous mettre en relation avec notre référent :

referent.handicapfpc@dso.ifac.asso.fr

Contact

Véronique Thomas

Mail : veronique.thomas@dso.ifac.asso.fr

Réaliser une vidéo en stop motion avec des enfants



Formation continue – Pédagogie et animation

Le stop motion consiste à prendre des photos ou des images, et les assembler les unes après les autres jusqu'à les animer pour en faire un film en mouvement. Dans cet atelier, vous apprendrez à réaliser une séquence vidéo grâce à cette technique particulièrement appréciée des enfants.

Public

- Professionnels·les de l'animation.

Pré-requis

Aucun pré-requis.

Objectifs

- Découvrir la technique du stop motion,
- Concevoir un projet en stop motion avec un smartphone,
- Animer une activité avec le stop motion auprès des enfants,
- S'initier au montage vidéo,
- Utiliser des applications libres de droit.

Contenu

- Découverte et expérimentation de la technique du stop motion,
- Découvrir les avantages d'une animation vidéo réalisée en stop motion,
- Conception d'une animation en stop motion,
- Utilisation d'applications simples d'accès,
- Entrainement aux bases du montage vidéo.

Durée

2 jours - 14 heures.

Dates / Horaires

- 9h-12h30 ; 13h30-17h,
- Les 11 et 12 avril 2024.

Tarifs

- Tarif individuel : 400 €,
- Intra : 3 000 € / groupe.

Lieu

À Asnières-sur-Seine. La formation se déroulera dans un centre ifac ou en intra selon les besoins.

Modalités et délais d'accès

Présentiel. La formation se déroulera sous réserve d'un nombre suffisant de participants·es.

Modalités d'évaluation

Evaluation formative tout au long de la formation. Les participants·es se verront délivrer une attestation de formation.

Méthodes et outils mobilisés

- Méthodes actives et participatives,
- Création et réalisations,
- Outils : applications libres de droit, smartphone personnel.

Accessibilité aux personnes en situation de handicap

Notre centre est accessible aux personnes à mobilité réduite. Pour les autres situations de handicap, nous contacter afin de vous mettre en relation avec notre référent :

referent.handicapfpc@dso.ifac.asso.fr

Contact

Véronique Thomas

Mail : veronique.thomas@dso.ifac.asso.fr

Sensibilisation à l'accueil de l'enfant autiste en accueil de loisirs

Formation continue – Pédagogie et animation

Cette formation offre un premier niveau de compréhension des problématiques liées à l'accueil des enfants en situation de troubles autistiques. Elle permet d'identifier ce handicap dans sa globalité. Cette formation est particulièrement adaptée aux problématiques rencontrées en accueil de loisirs.

Public

- Professionnels·les de l'animation.

Pré-requis

Aucun pré-requis.

Objectifs

- Repérer les spécificités du trouble autistique,
- Adapter son comportement en accueil de loisirs,
- Accompagner les professionnels·les vers une réflexion de leur pratique professionnelle prenant en compte les enfants en situation de trouble autistique,
- Proposer des aménagements adaptés à la vie en collectivité.

Contenu

- Définition des troubles du spectre autistique (TSA),
- Apports théoriques sur l'autisme et les TSA,
- Identification du cadre légal,
- Gestion des familles et des enfants au sein d'un collectif,
- Description de l'inclusion et de l'accueil de l'enfant autiste : le projet d'accueil, la posture du·de la professionnel·le, l'adaptation des activités, le travail en réseau et en équipe,
- Mobilisation d'une stratégie de communication avec l'enfant,
- Faciliter le quotidien de l'enfant en centre de loisirs.

Durée

2 jours - 14 heures.

Dates / Horaires

- 9h-12h30 ; 13h30-17h,
- 12 et 13 décembre 2024.

Tarifs

- Tarif individuel : 400 €,
- Intra : 3 000 € / groupe.

Lieu

À Asnières-sur-Seine. La formation se déroulera dans un centre ifac ou en intra selon les besoins.

Modalités et délais d'accès

Présentiel. La formation se déroulera sous réserve d'un nombre suffisant de participants·es.

Modalités d'évaluation

Evaluation formative tout au long de la formation. Les participants·es se verront délivrer une attestation de formation.

Méthodes et outils mobilisés

- Exercices individuels et en sous-groupes,
- Quiz,
- Partage d'expérience,
- Mises en situation,
- Remédiation.

Accessibilité aux personnes en situation de handicap

Notre centre est accessible aux personnes à mobilité réduite. Pour les autres situations de handicap, nous contacter afin de vous mettre en relation avec notre référent :

referent.handicapfpc@dso.ifac.asso.fr

Contact

Véronique Thomas

Mail : veronique.thomas@dso.ifac.asso.fr

Sensibilisation à l'accueil de l'enfant en situation de handicap



Formation continue – Pédagogie et animation

Cette formation offre un premier niveau de compréhension des problématiques liées à l'accueil des enfants en situation de handicap. Elle permet d'identifier le handicap dans sa globalité. Cette formation est particulièrement adaptée aux problématiques rencontrées en accueil de loisirs.

Public

- animateurs·trices en structure petite enfance, enfance ou jeunesse,
- Responsables d'équipements.

Pré-requis

Aucun pré-requis.

Objectifs

- Définir la notion de handicap,
- Découvrir les lois sur le handicap et l'inclusion,
- Identifier les différents types de handicap,
- Mobiliser des aides utiles aux situations de handicap,
- Contextualiser le rôle des acteurs·trices du handicap,
- Adapter sa posture professionnelle,
- Définir la notion d'inclusion,
- Élaborer et mettre en place un protocole d'accueil des enfants en situation de handicap,
- Anticiper les freins et mobiliser les leviers possibles lors de l'accueil d'un enfant en situation de handicap.

Contenu

- Définition du handicap,
- Identification du cadre législatif et des lois sur l'accueil des enfants en situation de handicap,
- Description des trois catégories de handicap : présentation et définition,
- Identification des différents types de handicap,
- Présentation de certains troubles (TDA, DYS, HPI, etc.),
- Présentation des établissements spécialisés, des principaux types d'accueil et des professionnels·les concernés,
- Description de l'inclusion et de l'accueil de l'enfant : le projet d'accueil, la posture du·de la professionnel·le, l'adaptation des activités, le référent, la prise en compte de l'équipe, le travail en réseau.

Durée

2 jours - 14 heures.

Dates / Horaires

- 9h-12h30 ; 13h30-17h,
- Les 22 et 23 avril 2024 ou les 18 et 19 juin 2024 à Asnières-sur-Seine.
- Les 13 et 14 mai 2024 à Marseille.

Tarifs

- Tarif individuel : 400 €,
- Intra : 3 000 € / groupe.

Lieu

- Deux sessions Asnières-sur-Seine,
- Une session à Marseille.

La formation se déroulera dans un centre ifac ou en intra selon les besoins.

Modalités et délais d'accès

Présentiel. La formation se déroulera sous réserve d'un nombre suffisant de participants·es.

Modalités d'évaluation

Évaluation formative tout au long de la formation. Les participants·es se verront délivrer une attestation de formation.

Méthodes et outils mobilisés

- Exercices individuels et en sous-groupes,
- Partage d'expérience,
- Mises en situation.

Accessibilité aux personnes en situation de handicap

Notre centre est accessible aux personnes à mobilité réduite. Pour les autres situations de handicap, nous contacter afin de vous mettre en relation avec notre référent :

referent.handicapfpc@dso.ifac.asso.fr

Contact

Véronique Thomas

Mail : veronique.thomas@dso.ifac.asso.fr

Se sensibiliser aux situations de harcèlement en ACM

Formation continue – Pédagogie et animation

Cette formation à destination des animateurs·trices et directeurs·trices d'ACM permet d'anticiper les situations à risques concernant le harcèlement.

Public

- Professionnels·les de l'animation.

Pré-requis

Aucun pré-requis.

Objectifs

- Identifier la définition du harcèlement et les situations à risques,
- Appréhender la posture attendue et sa mission éducative,
- Renforcer le positionnement des professionnels·les,
- Consolider ses pratiques professionnelles.

Contenu

- Définition du harcèlement,
- Identification de situations-problème par les participants·es,
- Rappel de la mission éducative des professionnels·les évoluant en ACM,
- Rappel de la posture attendue,
- Identification des causes,
- Identification des pistes de solution en les hiérarchisant.

Durée

1 jour - 7 heures.

Dates / Horaires

- 9h-12h30 ; 13h30-17h,
- Nous contacter.

Tarifs

- Tarif individuel : 200 €,
- Intra : 1 500 € / groupe.

Lieu

À Asnières-sur-Seine. La formation se déroulera dans un centre ifac ou en intra selon les besoins.

Modalités et délais d'accès

Présentiel. La formation se déroulera sous réserve d'un nombre suffisant de participants·es.

Modalités d'évaluation

Evaluation formative. Les participants·es se verront délivrer une attestation de formation.

Méthodes et outils mobilisés

- Apports théoriques,
- Exercices en sous-groupe et en groupe,
- Échange d'expériences.

Accessibilité aux personnes en situation de handicap

Notre centre est accessible aux personnes à mobilité réduite. Pour les autres situations de handicap, nous contacter afin de vous mettre en relation avec notre référent :
referent.handicapfpc@dso.ifac.asso.fr

Contact

Véronique Thomas
 Mail : veronique.thomas@dso.ifac.asso.fr



V. Petite enfance

Accompagnement à la parentalité et à la co-éducation

Formation continue – Petite enfance

Ifac propose cette formation afin de découvrir les enjeux de l'accompagnement et du soutien à la parentalité. L'objectif de cet atelier est d'accueillir l'enfant et sa famille dans les meilleures conditions possibles en respectant leur rythme et leur singularité.

Public

- Professionnels·les de la Petite Enfance.

Pré-requis

Aucun pré-requis.

Objectifs

- Définir ce qu'est la parentalité et la co-éducation,
- Adopter une posture d'accompagnant·e,
- Intégrer les différentes postures des parents dans sa pratique,
- Déconstruire les préjugés,
- Prévenir et accompagner les familles dans leurs besoins,
- Développer des liens de confiance entre les professionnels·les et la famille,
- Créer des espaces de communication.

Contenu

- Utilisation des moyens et des temps de transmission,
- Individualisation de l'accompagnement,
- Rôle et mission de la personne référente,
- Sensibilisation aux temps de communication (café des parents, etc.).

Durée

1 jour - 7 heures.

Dates / Horaires

- 9h-12h30 ; 13h30-17h,
- 10 mai 2024.

Tarifs

- Tarif individuel : 200 €,
- Intra : 1 500 € / groupe.

Lieu

À Asnières-sur-Seine. La formation se déroulera dans un centre ifac ou en intra selon les besoins.

Modalités et délais d'accès

Présentiel. La formation se déroulera sous réserve d'un nombre suffisant de participants·es.

Modalités d'évaluation

- Participation active durant la formation,
- Quiz,
- Les participants·es se verront délivrer une attestation de formation.

Méthodes et outils mobilisés

- Méthodes actives et participatives,
- Partage d'expérience,
- Apports théoriques.

Accessibilité aux personnes en situation de handicap

Notre centre est accessible aux personnes à mobilité réduite. Pour les autres situations de handicap, nous contacter afin de vous mettre en relation avec notre référent :

referent.handicapfpc@dso.ifac.asso.fr

Contact

Véronique Thomas

Mail : veronique.thomas@dso.ifac.asso.fr

Accompagner les enfants dans la gestion de leurs émotions

Formation continue – Petite enfance

Comment, en tant qu'adulte, pouvons-nous accueillir les émotions de l'enfant et aider l'enfant à les reconnaître et à les accompagner ? Les professionnels·les sont parfois démuni·es face à des émotions particulières chez le tout jeune enfant. Ifac propose cette formation pour les professionnels·les de la petite enfance.

Public

- Professionnels·les de la Petite Enfance.

Pré-requis

Aucun pré-requis.

Objectifs

- Identifier les émotions principales : joie, tristesse, peur, colère,
- Repérer les besoins satisfaits ou insatisfaits liés aux émotions,
- Accueillir ses propres émotions en tant qu'adulte,
- Aider les enfants à les nommer et les réguler,
- Acquérir des outils concrets pour accueillir les émotions de l'enfant et l'accompagner au quotidien de manière bienveillante.

Contenu

- Apport théorique sur les émotions : définition, fonctionnement, rôles, présence dans le corps,
- Compréhension des émotions de l'enfant en lien avec le développement et le fonctionnement de son cerveau,
- Identification des attitudes éducatives généralement utilisées lorsqu'un enfant est aux prises à des émotions fortes,
- Transmission d'outils issus de la communication bienveillante pour permettre à l'enfant d'exprimer ses émotions et permettre à l'adulte de les accueillir et les accompagner.

Durée

1 jour - 7 heures.

Dates / Horaires

- 9h-12h30 ; 13h30-17h,
- 19 décembre 2024.

Tarifs

- Tarif individuel : 200 €,
- Intra : 1 500 € / groupe.

Lieu

À Asnières-sur-Seine. La formation se déroulera dans un centre ifac ou en intra selon les besoins.

Modalités et délais d'accès

Présentiel. La formation se déroulera sous réserve d'un nombre suffisant de participants·es.

Modalités d'évaluation

- Participation active durant la formation,
- Les participants·es se verront délivrer une attestation de formation.

Méthodes et outils mobilisés

- Apports théoriques et temps d'expérimentation de prise de conscience,
- Exercices pratiques de mise en situation pour s'exercer à l'écoute active,
- Exercices en sous-groupe et en groupe,
- Échange d'expériences,
- Liste des émotions et des besoins transmis aux participants·es.

Accessibilité aux personnes en situation de handicap

Notre centre est accessible aux personnes à mobilité réduite. Pour les autres situations de handicap, nous contacter afin de vous mettre en relation avec notre référent :

referent.handicapfpc@dso.ifac.asso.fr

Contact

Véronique Thomas

Mail : veronique.thomas@dso.ifac.asso.fr

Apaiser les bébés et les jeunes enfants par la voix

Formation continue – Petite enfance

Ifac propose cette formation pour développer une communication bien adaptée aux tout-petits. L'utilisation de la voix en particulier, au travers d'exercices et l'utilisation de techniques, permettent d'aborder cette thématique de manière innovante.

Public

- Professionnels·les de la Petite Enfance.

Pré-requis

Aucun pré-requis.

Objectifs

- Mieux prendre conscience de sa voix et de son impact,
- Jouer davantage avec sa voix et engager les jeunes enfants vocalement,
- Sensibiliser à la musicalité de la voix et à ses possibilités,
- Adapter sa voix et sa communication en fonction des situations.

Contenu

- Pratique théâtrale et vocale,
- Exercices techniques issus de la pratique théâtrale et vocale,
- Exercices issus de l'EFT (Emotional Freedom Techniques),
- Entraînement sur des comptines, des histoires.

Durée

1 jour - 7 heures.

Dates / Horaires

- 9h-12h30 ; 13h30-17h,
- 14 mai 2024.

Tarifs

- Tarif individuel : 200 €,
- Intra : 1 500 € / groupe.

Lieu

À Asnières-sur-Seine. La formation se déroulera dans un centre ifac ou en intra selon les besoins.

Modalités et délais d'accès

Présentiel. La formation se déroulera sous réserve d'un nombre suffisant de participants·es.

Modalités d'évaluation

- Participation active durant la formation,
- Les participants·es se verront délivrer une attestation de formation.

Méthodes et outils mobilisés

- Méthodes actives et participatives,
- Jeux de rôles,
- Exercices individuels et en sous-groupes,
- Apports théoriques et pratiques.

Accessibilité aux personnes en situation de handicap

Notre centre est accessible aux personnes à mobilité réduite. Pour les autres situations de handicap, nous contacter afin de vous mettre en relation avec notre référent :

referent.handicapfpc@dso.ifac.asso.fr

Contact

Véronique Thomas

Mail : veronique.thomas@dso.ifac.asso.fr

La personne de référence en Petite enfance

Formation continue – Petite enfance

Ifac propose cette formation afin de découvrir les enjeux de la « référence » pour les professionnels·les de la Petite enfance. L'objectif est d'accompagner les professionnels·les à travers cette fonction afin de comprendre en quoi l'attachement est un besoin vital pour le petit enfant.

Public

- Professionnels·les de la Petite Enfance.

Pré-requis

Aucun pré-requis.

Objectifs

- Se sensibiliser à la bientraitance institutionnelle,
- Appréhender l'impact de l'environnement relationnel sur le développement du nourrisson et de l'enfant,
- Identifier la théorie de l'attachement pour s'emparer de la notion de référence,
- Améliorer ses compétences relationnelles,
- Favoriser le travail d'équipe et entourer l'enfant,
- Garantir à chaque enfant une relation authentique source de sécurité affective.

Contenu

- Cadre réglementaire,
- Missions du référent santé,
- Identification de l'accueil inclusif,
- Compréhension du rôle de la personne référente au sein d'un groupe de professionnels·les,
- Questionnement sur la qualité de l'accueil en collectivité.

Durée

1 jour - 7 heures.

Dates / Horaires

- 9h-12h30 ; 13h30-17h,
- 24 septembre 2024.

Tarifs

- Tarif individuel : 200 €,
- Intra : 1 500 € / groupe.

Lieu

À Asnières-sur-Seine. La formation se déroulera dans un centre ifac ou en intra selon les besoins.

Modalités et délais d'accès

Présentiel. La formation se déroulera sous réserve d'un nombre suffisant de participants·es (de 6 à 20 personnes au maximum).

Modalités d'évaluation

- Participation active durant la formation,
- Les participants·es se verront délivrer une attestation de formation.

Méthodes et outils mobilisés

- Méthodes actives et participatives,
- Partage d'expérience,
- Apports théoriques.

Accessibilité aux personnes en situation de handicap

Notre centre est accessible aux personnes à mobilité réduite. Pour les autres situations de handicap, nous contacter afin de vous mettre en relation avec notre référent :

referent.handicapfpc@dso.ifac.asso.fr

Contact

Véronique Thomas

Mail : veronique.thomas@dso.ifac.asso.fr

L'accueil bienveillant



Formation continue – Petite enfance

Ifac propose cet atelier pour permettre d'accueillir l'enfant et sa famille en toute bienveillance, développer des liens de confiance et l'épanouissement de l'enfant à la crèche. Cette formation appréhende la posture des professionnels·les de la Petite Enfance, et questionne leurs pratiques.

Public

- Professionnels·les de la Petite Enfance.

Pré-requis

Aucun pré-requis.

Objectifs

- Définir ce qu'est la parentalité et la co-éducation,
- Identifier les besoins individuels des enfants et des familles,
- Intégrer le concept d'accueil bienveillant,
- Considérer l'enfant comme une personne à part entière et se mettre à son niveau,
- Déconstruire les automatismes,
- Construire une posture professionnelle.

Contenu

- Définition du lien parents-enfant-professionnel·le,
- Identification des besoins individuels, des émotions, des situations,
- Identification des rôles des référents·es et relais,
- Communication positive,
- Prévention de la maltraitance,
- Notions de neurosciences sur les conséquences d'un accueil bienveillant.

Durée

1 jour - 7 heures.

Dates / Horaires

- 9h-12h30 ; 13h30-17h,
- 10 octobre 2024.

Tarifs

- Tarif individuel : 200 €,
- Intra : 1 500 € / groupe.

Lieu

À Asnières-sur-Seine. La formation se déroulera dans un centre ifac ou en intra selon les besoins.

Modalités et délais d'accès

Présentiel. La formation se déroulera sous réserve d'un nombre suffisant de participants·es.

Modalités d'évaluation

- Participation active durant la formation,
- Quiz,
- Les participants·es se verront délivrer une attestation de formation.

Méthodes et outils mobilisés

- Méthodes actives et participatives,
- Partage d'expérience,
- Apports théoriques.

Accessibilité aux personnes en situation de handicap

Notre centre est accessible aux personnes à mobilité réduite. Pour les autres situations de handicap, nous contacter afin de vous mettre en relation avec notre référent :

referent.handicapfpc@dso.ifac.asso.fr

Contact

Véronique Thomas

Mail : veronique.thomas@dso.ifac.asso.fr

Se sensibiliser au handicap en Petite enfance

Formation continue – Petite enfance

Ifac propose cette formation pour améliorer les conditions d'accueil des enfants et des familles. Les professionnels ont pour mission d'anticiper les besoins du nourrisson jusqu'à la rentrée en maternelle. Vous apprendrez à repérer les premiers signes et à accompagner les familles et les enfants.

Public

- Professionnels·les de la Petite Enfance.

Pré-requis

Aucun pré-requis.

Objectifs

- Définir ce qu'est le handicap et l'inclusion,
- Accompagner la famille,
- S'informer sur les instances partenaires,
- Utiliser les ressources des partenaires,
- Définir le rôle d'un·e professionnel·le référent·e et relai,
- Utiliser des outils d'observation,
- Aménager un espace approprié.

Contenu

- Connaissance des handicaps les plus fréquemment rencontrés en crèche,
- Mission de prévention de santé,
- Présentation des professionnels·les concernés·es,
- Aménagement de l'espace en crèche,
- Connaissance des subventions spécifiques.

Durée

1 jour - 7 heures.

Dates / Horaires

9h-12h30 ; 13h30-17h.

Les dates seront confirmées ultérieurement.

Tarifs

- Tarif individuel : 200 €,
- Intra : 1 500 € / groupe.

Lieu

À Asnières-sur-Seine. La formation se déroulera dans un centre ifac ou en intra selon les besoins.

Modalités et délais d'accès

Présentiel. La formation se déroulera sous réserve d'un nombre suffisant de participants·es (de 6 à 20 personnes au maximum).

Modalités d'évaluation

- Participation active durant la formation,
- Quiz,
- Les participants·es se verront délivrer une attestation de formation.

Méthodes et outils mobilisés

- Méthodes actives et participatives,
- Partage d'expérience,
- Apports théoriques.

Accessibilité aux personnes en situation de handicap

Notre centre est accessible aux personnes à mobilité réduite. Pour les autres situations de handicap, nous contacter afin de vous mettre en relation avec notre référent :

referent.handicapfpc@dso.ifac.asso.fr

Contact

Véronique Thomas

Mail : veronique.thomas@dso.ifac.asso.fr

Signer avec bébé



Formation continue – Petite enfance

Formez-vous au langage des signes simplifié avec des tout-petits, qui facilite grandement les échanges et la communication, et réduit ainsi la frustration des enfants qui apprennent à se faire comprendre. Les professionnels-les peuvent répondre ainsi plus facilement à leurs besoins de manière individuelle.

Public

- Professionnels-les de la Petite Enfance.

Pré-requis

Aucun pré-requis.

Objectifs

- Identifier l'intérêt de cette méthode,
- Développer une communication adaptée avec le tout-petit,
- Traduire des émotions et des situations par des signes,
- Réduire la frustration des petits,
- Intégrer les parents au projet,
- Partager des outils avec ses collègues.

Contenu

- Utilisation de signes pour les tout-petits,
- Apprentissage des mots les plus utilisés dans le quotidien des enfants,
- Apprentissage des signes par des comptines, des émotions, des actions du quotidien en crèche.

Durée

1 jour - 7 heures.

Dates / Horaires

9h-12h30 ; 13h30-17h.

Les dates seront confirmées ultérieurement.

Tarifs

- Tarif individuel : 200 €,
- Intra : 1 500 € / groupe.

Lieu

À Asnières-sur-Seine. La formation se déroulera dans un centre ifac ou en intra selon les besoins.

Modalités et délais d'accès

Présentiel. La formation se déroulera sous réserve d'un nombre suffisant de participants-es.

Modalités d'évaluation

- Participation active durant la formation,
- Quiz,
- Les participants-es se verront délivrer une attestation de formation.

Méthodes et outils mobilisés

- Méthodes actives et participatives,
- Partage d'expérience,
- Apports théoriques.

Accessibilité aux personnes en situation de handicap

Notre centre est accessible aux personnes à mobilité réduite. Pour les autres situations de handicap, nous contacter afin de vous mettre en relation avec notre référent :

referent.handicapfpc@dso.ifac.asso.fr

Contact

Véronique Thomas

Mail : veronique.thomas@dso.ifac.asso.fr

S'inspirer de Pikler Loczy en crèche



Formation continue - Petite enfance

En suivant cette formation, vous comprendrez comment utiliser l'approche de Pikler Loczy (non interventionniste) et particulièrement la notion de référence pour un accueil respectueux et individualisé des familles et des enfants.

Public

- Professionnels·les de la Petite Enfance.

Pré-requis

Aucun pré-requis.

Objectifs

- Identifier l'intérêt de cette approche pédagogique,
- Aménager l'espace en crèche,
- Identifier et développer la notion de référence,
- Répondre individuellement à chaque enfant,
- Apporter des repères pour l'enfant dans son espace et dans le temps,
- Questionner ses pratiques,
- Appréhender le temps des soins individuels.

Contenu

- Présentation de la démarche de Pikler Loczy,
- Accompagnement de l'enfant dans son autonomie,
- Communication positive dans son apprentissage,
- Aménagement de l'espace,
- Notions de jeux et de motricité libres,
- Transmission auprès des parents.

Durée

1 jour - 7 heures.

Dates / Horaires

9h-12h30 ; 13h30-17h.

Les dates seront confirmées ultérieurement.

Tarifs

- Tarif individuel : 200 €,
- Intra : 1 500 € / groupe.

Lieu

À Marseille. La formation se déroulera dans un centre ifac ou en intra selon les besoins.

Modalités et délais d'accès

Présentiel. La formation se déroulera sous réserve d'un nombre suffisant de participants·es.

Modalités d'évaluation

- Participation active durant la formation,
- Quiz,
- Les participants·es se verront délivrer une attestation de formation.

Méthodes et outils mobilisés

- Méthodes actives et participatives,
- Partage d'expérience,
- Apports théoriques.

Accessibilité aux personnes en situation de handicap

Notre centre est accessible aux personnes à mobilité réduite. Pour les autres situations de handicap, nous contacter afin de vous mettre en relation avec notre référent :

referent.handicapfpc@dso.ifac.asso.fr

Contact

Véronique Thomas

Mail : veronique.thomas@dso.ifac.asso.fr

VI.

Bureautique



Découverte de Microsoft Office 365®



Formation continue – Bureautique

Cette formation Office 365® permet à tous les utilisateurs de découvrir et de se familiariser avec l'environnement Office 365® et ses composants, Sharepoint, Outlook et Teams en particulier.

Public

Tout public.

Pré-requis

Utiliser les fonctionnalités de base d'un ordinateur.
Être équipé d'un ordinateur avec casque et micro,
d'un compte office 365 et d'une connexion Internet.

Objectifs

- Découvrir Office 365,
- Accéder et se connecter à Office 365®,
- Explorer Office 365,
- Partager des documents dans Office 365®,
- Identifier la différence entre un site d'équipe et OneDrive,
- Utiliser les outils de bureautique en ligne,
- Découvrir le site d'équipe Sharepoint : (structure d'un site, les composants, listes et bibliothèques),
- Déposer et utiliser du contenu,
- Extraire du contenu,
- Découvrir Outlook Web App, la messagerie d'Outlook Web App en mode Hors Connexion,
- Utiliser le calendrier, les contacts,
- Utiliser Teams.

Contenu

- Découverte d'Office 365®,
- Interface du portail,
- Paramètres de compte,
- Fonctionnement de base d'Outlook,
- Gestion des partages de documents,
- Utilisation du Sharepoint,
- Fonctionnement de base Teams,
- Les différents espaces de stockage.

Durée

1 jour - 7 heures.

Dates / Horaires

- 9h-12h30 ; 13h30-17h,
- 12 mars 2024,
- 23 mai 2024.

Tarifs

- Tarif individuel : 200 €,
- Intra : 1 500 € / groupe.

Lieu

La formation se déroulera dans un centre ifac ou à distance (se reporter aux dates des sessions).

Modalités et délais d'accès

Présentiel ou distanciel en fonction des possibilités. La formation se déroulera sous réserve d'un nombre suffisant de participants-es.

Modalités d'évaluation

Evaluation formative tout au long de la formation. Les participants-es se verront délivrer une attestation de formation.

Méthodes et outils mobilisés

- Exercices de mise en application.

Accessibilité aux personnes en situation de handicap

Notre centre est accessible aux personnes à mobilité réduite. Pour les autres situations de handicap, nous contacter afin de vous mettre en relation avec notre référent :

referent.handicapfpc@dso.ifac.asso.fr

Contact

Véronique Thomas

Mail : veronique.thomas@dso.ifac.asso.fr

Certification ICDL® Tableur niveau 1



Formation continue – Bureautique

Ce module teste la compréhension des opérations courantes de la création des tableaux, l'utilisation des formules, la mise en forme, et la création de graphiques. Sont exclus des tests les macros et l'utilisation du tableur en base de données. La formation comprend le passage de la certification.

Public

Tout public.

Pré-requis

Utiliser les fonctionnalités de base d'un ordinateur.
Être équipé d'un ordinateur avec casque et micro, d'un compte office 365 et d'une connexion Internet.

Objectifs

- Se repérer dans l'environnement du tableur,
- Maîtriser le fonctionnement de la cellule,
- Gérer une feuille de calcul,
- Créer des formules de calculs simples et arithmétiques,
- Utiliser les différentes mises en forme,
- Créer des graphiques,
- Vérifier et imprimer des documents,
- Passer l'épreuve de certification ICDL®.

Contenu

- Environnement de l'application tableur : fenêtre et barre d'outils, feuille de calcul, paramètres et options principales, bonnes pratiques dans la fabrication de listes, règles de productivité,
- Edition des cellules : nombre, texte, date, mise en forme, tri, copie,
- Création de graphiques.

Durée

Durée estimée 25 heures : 18 heures en autoformation en moyenne, 1 journée et demie de regroupement collectif, 1 RV individuel (1 heure), 1 heure de passage de la certification.

Dates / Horaires

- Journée 1 : 14 mai 2024, entretien individuel (1h) : 27 et 28 mai 2024, classe virtuelle (2h) : 6 juin 2024, passage 1 (1h) : 17 juin 2024, passage 2 (1h) : 20 juin 2024.

Tarifs

- Tarif individuel : 600 €,
- Intra : 3 600 € / groupe de 6 à 8 personnes au maximum.

Lieu

La formation se déroulera en distanciel.

Modalités et délais d'accès

- Synchrones et asynchrones,
- Utiliser un ordinateur par personne équipé d'un casque avec micro, une webcam,
- Utiliser une connexion Internet suffisante,
- S'engager à se dégager suffisamment de temps en dehors des regroupements pour utiliser la plateforme d'autoformation (18h en moyenne),
- La formation se déroulera sous réserve d'un nombre suffisant de participants·es.

Modalités d'évaluation

- Test de positionnement et d'entraînement,
- Passage de la certification,
- Les participants·es se verront délivrer une attestation de formation.

Méthodes et outils mobilisés

- Plateforme pédagogique d'enseignement à distance,
- Individualisation,
- Regroupements,
- Tutorat individuel et en groupe,
- Autoformation,
- Exercices de mise en application.

Accessibilité aux personnes en situation de handicap

Notre centre est accessible aux personnes à mobilité réduite. Pour les autres situations de handicap, nous contacter afin de vous mettre en relation avec notre référent :

referent.handicapfpc@dso.ifac.asso.fr

Contact

Véronique Thomas

Mail : veronique.thomas@dso.ifac.asso.fr

Certification ICDL®

Traitement de texte niveau 1



Formation continue - Bureautique

Ce module teste les connaissances pratiques du/de la candidat-e dans l'élaboration d'un document texte. Les connaissances couvertes se limitent aux opérations quotidiennes et aux opérations plus sophistiquées incluant des mises en forme de documents structurés et la préparation à l'impression. Le module exclut des questions sur les macros, la modification des styles, les champs complexes.

Public

Tout public.

Pré-requis

Utiliser les fonctionnalités de base d'un ordinateur.
Être équipé d'un ordinateur avec casque et micro,
d'un compte office 365 et d'une connexion Internet.

Objectifs

- Créer, enregistrer et fermer un nouveau document à partir d'un modèle, et d'autres disponibles localement ou en ligne,
- Utiliser les outils et les raccourcis,
- Insérer des données (image, caractères spéciaux, etc.), mettre en forme un document texte,
- Insérer un tableau,
- Vérifier et imprimer des documents,
- Passer l'épreuve de certification ICDL®.

Contenu

- Environnement de l'application traitement de texte : fenêtre et barre d'outils, paramètres et options principales, bonnes pratiques,
- Edition des documents,
- Création de tableaux, règles de mise en page.

Durée

Durée estimée 25 heures : 18 heures en autoformation en moyenne, 1 journée et demie de regroupement collectif, 1 RV individuel (1h), 1h de passage de la certification.

Dates / Horaires

- Journée 1 : 5 novembre 2024, entretien individuel (1h) : 18 et 19 novembre 2024, classe virtuelle (2h) : 28 novembre 2024, passage 1 (1h) : 9 décembre 2024, passage 2 (1h) : 12 décembre.

Tarifs

- Tarif individuel : 600 €,
- Intra : 3 600 € / groupe de 6 à 8 personnes au maximum.

Lieu

La formation se déroulera en distanciel.

Modalités et délais d'accès

- Synchrones et asynchrones,
- Utiliser un ordinateur par personne équipé d'un casque avec micro, une webcam,
- Utiliser une connexion Internet suffisante,
- S'engager à se dégager suffisamment de temps en dehors des regroupements pour utiliser la plateforme d'autoformation (18h en moyenne),
- La formation se déroulera sous réserve d'un nombre suffisant de participants-es.

Modalités d'évaluation

- Test de positionnement,
- Test d'entraînement,
- Passage de la certification,
- Les participants-es se verront délivrer une attestation de formation.

Méthodes et outils mobilisés

- Plateforme pédagogique d'enseignement à distance,
- Individualisation,
- Regroupements,
- Tutorat individuel et en groupe,
- Autoformation,
- Exercices de mise en application.

Accessibilité aux personnes en situation de handicap

Notre centre est accessible aux personnes à mobilité réduite. Pour les autres situations de handicap, nous contacter afin de vous mettre en relation avec notre référent :
referent.handicapfpc@dso.ifac.asso.fr

Contact

Véronique Thomas
Mail : veronique.thomas@dso.ifac.asso.fr

Initiation Excel®

Formation continue – Bureautique

Cette formation permet à tous les utilisateurs·trices de découvrir et se familiariser avec l'utilisation d'Excel®.



Public

Collaborateurs·trices ifac.

Pré-requis

Utiliser les fonctionnalités de base d'un ordinateur.
Être équipé d'un ordinateur avec casque et micro,
d'un compte office 365 et d'une connexion Internet.

Objectifs

- Créer des tableaux,
- Mettre en place des calculs,
- Trier et sélectionner les données d'une base,
- Réalisation d'un publipostage.

Contenu

- Définition de l'environnement Excel,
- Déplacements et sélections,
- Les formules des calcul manuelles,
- Références absolues et références relatives,
- Les fonctions courantes (somme, moyenne, etc.),
- La fonction Si,
- Les bases de données : tris et sélections,
- Tableaux croisés dynamiques.

Durée

1 jour - 7 heures.

Dates / Horaires

- 9h-12h30 ; 13h30-17h,
- Le 25 juin 2024 en distanciel,
- Le 20 mars 2024 à Asnières-sur-Seine,
- Le 17 septembre 2024 à Asnières-sur-Seine.

Tarifs

- Tarif individuel : 200 €,
- Intra : 1 500 € / groupe.

Lieu

La formation se déroulera dans un centre ifac.

Modalités et délais d'accès

- Distanciel ou présentiel (voir dates des sessions),
- La formation se déroulera sous réserve d'un nombre suffisant de participants·es.

Modalités d'évaluation

Evaluation formative tout au long de la formation.
Les participants·es se verront délivrer une attestation de formation.

Méthodes et outils mobilisés

- Exercices de mise en application.

Accessibilité aux personnes en situation de handicap

Notre centre est accessible aux personnes à mobilité réduite. Pour les autres situations de handicap, nous contacter afin de vous mettre en relation avec notre référent :

referent.handicapfpc@dso.ifac.asso.fr

Contact

Véronique Thomas

Mail : veronique.thomas@dso.ifac.asso.fr



Nos méthodes pédagogiques

Nos formations sont des étapes dans des parcours professionnels ou de vie. Elles contribuent à l'enrichissement des parcours par la (re)dynamisation, la (re)mobilisation des capacités, ainsi que par l'acquisition de nouvelles compétences et de diplômes.

Nos formations sont centrées sur 3 principes :

- **une approche pragmatique**, comprenant une alternance entre des apports théoriques et des mises en situation professionnelles. Elle vise à acquérir une capacité d'action basée sur des compétences opérationnelles, permettant de faire face aux réalités du terrain ;
- **une adaptabilité à l'emploi**, en suivant les évolutions du marché de l'emploi et répondant aux besoins des employeurs ;
- **un accompagnement individualisé**, un positionnement au début de la formation et une individualisation des parcours.

Les objectifs de la formation professionnelle :

- permettre aux stagiaires d'acquérir les savoir, savoir-faire, liés aux domaines enseignés, en leur permettant d'exercer leur activité de façon volontaire, professionnelle, autonome et sécurisée au regard des référentiels de compétences ;
- obtenir les qualifications et ou certification inhérentes aux formations suivies, d'accompagner les évolutions du marché de l'emploi, et ainsi de répondre aux besoins des employeurs -notamment de nos adhérents ;
- se réaliser personnellement et professionnellement.

Nos ambitions pour nos stagiaires :

- se situer en acteurs/ trices de leur développement : identifier leurs objectifs personnels et professionnels, leurs objectifs d'apprentissage ;
- participer à la construction de leur parcours de formation individualisé ;
- identifier leurs potentiels afin de les transformer en capacité opérationnelle ;
- se réaliser par l'insertion dans la vie professionnelle ;
- obtenir une reconnaissance de leurs acquis.

Accompagnement pour les personnes en situation de handicap :

Nos sites de formation sont accessibles aux personnes à mobilité réduite. Pour les autres situations de handicap, contactez-nous afin d'être mis en relation avec notre référent. Merci de préciser la formation sur laquelle vous souhaitez vous engager et son lieu.

Mail : referent.handicapfpc@dso.ifac.asso.fr

Ifac a conventionné avec l'IPSIS afin de mettre en place le protocole de suivi le plus adapté aux candidats en situation de handicap tout au long de son parcours formation.



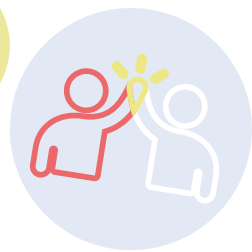

Notre pédagogie :

Nous privilégions les méthodes actives alliant l'efficacité pédagogique à la motivation et à la sérénité de chaque stagiaire.

Nos choix reposent sur les principes suivants :

- l'utilisation de pédagogies actives qui mettent le stagiaire en situation d'acteur et d'apprenant ;
- l'apport d'une pédagogie différenciée qui s'adapte à l'environnement, à l'aptitude, et au niveau des stagiaires (les mêmes thèmes sont abordés sous des aspects différents, permettant de percevoir une problématique sous différents angles (sociologique et humain, administratif, financier...) ;
- la mise en place de parcours de formation individualisés pour permettre à chacun d'identifier ses besoins et les points à travailler ;
- le choix de temps de transmission, de recherche, d'expérimentation, avec travail personnel et ou collectif ;
- en favorisant les échanges relationnels entre stagiaires ;
- une alternance entre théorie et pratique.

Apprendre en situation de travail permet de transformer les expériences professionnelles en connaissances généralisables et transférables.

Nos formateurs/trices :

Se former à l'Ifac, c'est aussi entrer dans un réseau d'échanges et de partages d'expériences grâce à ses publications et ses fiches techniques, à un réseau de structures d'accueil et d'employeurs impliqué(e)s, à des formateurs/trices qui sont aussi des praticien(ne)s.



Nos équipes de formateurs ont les aptitudes reconnues pour dispenser les contenus de formation et les compétences dans la matière enseignée. Ce sont de préférence des professionnels « de terrain » en capacité de transmettre leur expérience et leur savoir-faire.









Les formateurs possèdent la triple compétence, qui leur permet d'aborder leurs interventions avec une représentation claire de leur mission et un savoir-faire pédagogique :

- des compétences dans la matière enseignée, maîtrise des savoirs et savoir-faire à transmettre ;
- des capacités pédagogiques, connaissance des méthodes de formation permettant aux stagiaires d'acquérir rapidement des compétences, de s'approprier les savoirs, capacité à enseigner, à organiser la formation en fonction de la demande, à impulser et favoriser une dynamique de formation ;
- des capacités relationnelles, pour créer un climat favorable à l'apprentissage, capacité à travailler en équipe, à animer des groupes de travail et d'échange.





Tableau des formations

	Intitulé	Dates	Durée	Page
Fonction formative	Formation de formateur·trice ponctuel	14, 15, 16 et 17 octobre 2024	4 j	8
	Réaliser une scénarisation pédagogique	8 et 9 juillet 2024	2 j	9
	Intégrer l'individualisation dans sa pratique	7 et 8 octobre 2024	2 j	10
	Produire une capsule pédagogique pour la FOAD	23 et 24 mai 2024	2 j	11
	Formation de formateur·trice : techniques d'animation en présentiel et distanciel	4 et 5 juin 2024	2 j	12
	Maître d'apprentissage, tuteur·trice	8 et 15 octobre 2023 /  5 et 12 novembre 2023 / 19 et 26 novembre 2023	25 h	13
	Intégrer des outils d'analyse du travail dans ses interventions	19 mars 2024	1 j	14
	Intégrer la pédagogie de l'inclusion dans sa pratique	25 et 26 novembre 2024	1 j	15
Relations inter-intra personnelles	Agir contre les discriminations	17 et 18 juin 2024	2 j	17
	Agir contre les situations sexistes et le harcèlement	23 mai 2024	1 j	18
	Agir contre les violences éducatives ordinaires	12 mars 2024	1 j	19
	Apprivoiser sa voix en public	2 avril 2024	1 j	20
	Gérer l'agressivité et les situations violentes	6 et 7 juin 2024 / 18 et 19 mars 2024	2 j	21
	Gérer son stress	7 et 8 mars 2024 / 25 et 26 avril 2024 / 9 et 10 janvier 2025	2 j	22
	Gestion du temps	9 mai 2024 / 23 mai 2024	1 j	23
	Identifier les principes de l'égalité Femme-Homme	30 septembre et 1 ^{er} octobre 2024	2 j	24
	Intégrer les compétences psychosociales dans sa pratique	25 juin 2024	1 j	25
	Intégrer l'interculturalité dans sa pratique professionnelle	17 septembre 2024 / 26 octobre 2024 	1 j	26
	L'Education Populaire, toute une histoire !	7 et 8 octobre 2024	2 j	27
	Renforcer les bonnes pratiques de l'accueil téléphonique et physique	3 et 4 juin 2024	2 j	28

	Sensibilisation aux valeurs de la République et Laïcité	20 septembre 2024		1 j	29
Coordination d'équipe	Améliorer les résultats de sa structure	4 avril 2024		1 j	31
	Associer ses équipes à un projet	25 avril 2024		1 j	32
	Développer les potentiels de son équipe	19 mars 2024		1 j	33
	Diriger un ACM	18 et 19 mars 2024		2 j	34
	Encadrer ses équipes au quotidien	28 mars 2024		1 j	35
	Gérer les conflits au sein d'une équipe	12 mars 2024		1 j	36
	Gérer son trac et moduler sa voix en public	4 avril 2024		1 j	37
	Les fondamentaux du management en direction d'ACM	16 et 17 mai 2024		2 j	38
	Les fondamentaux du management en direction de crèche	À confirmer		2 j	39
	Manager et motiver une équipe à distance	21 et 22 mars 2024		2 j	40
	Organiser et animer une réunion	17 et 18 octobre 2024		2 j	41
	Placer le projet pédagogique au cœur de ses activités	8, 9 et 10 avril 2024		3 j	42
	Pratiquer l'écoute active	18 juin 2024		1 j	43
	Réaliser les entretiens professionnels	11 et 12 mars 2024		2 j	44
	Recadrer et remotiver un·e collaborateur·trice	26 mars 2024		1 j	45
	Utiliser les outils de l'intelligence collective	28 et 29 mars 2024		2 j	46
Pédagogie et animation	Accompagner les jeunes à la vie émotionnelle, relationnelle et affective	25 et 26 mars 2024		2 j	48
	Accueillir un enfant présentant des troubles de la conduite et du comportement	29 et 30 avril 2024 / 2 et 3 avril 2024		2 j	49
	Animer avec des jeux dans la cour de récréation	23 mai 2024		1 j	50
	Animer avec le numérique	18 et 19 mars 2024		2 j	51
	Animer avec les arts plastiques	21 et 22 mars 2024		2 j	52
	Animer les temps périscolaires	11 et 12 mars 2024		2 j	53
	Animer un atelier cyanotype avec des enfants de 7 à 15 ans	11 et 12 mars 2024		2 j	54

Pédagogie et animation	Animer un atelier façonnage de la terre avec des enfants	3 et 4 juin 2024	2 j	55
	Animer un atelier Web radio en ACM	13 et 14 mai 2024	2 j	56
	Connaissance de l'enfant et de l'adolescent·e	6 et 7 juin 2024	2 j	57
	Créer un Escape Game	20 et 21 mai 2024	2 j	58
	Créer un jeu de société et le faire vivre	3 et 4 juin 2024	2 j	59
	Des outils pour mieux entendre et se faire entendre des enfants et des adolescents·es	16 mai 2024	1 j	60
	Eduquer à l'environnement et au développement durable	3 et 4 juin 2024	2 j	61
	Faire découvrir les sciences : entre science et magie	14 et 15 mars 2024	2 j	62
	Faire face aux situations de crise des adolescents·es	À confirmer	2 j	63
	Gérer les conflits entre enfants	24 et 25 octobre 2024	2 j	64
	La Liberté d'expression en ACM	11 juin 2024	1 j	65
	La posture des animateurs·trices en ACM	18 juin 2024	1 j	66
	Mettre en oeuvre les droits de l'enfant Niveau 1	8 mars 2024	1 j	67
	Mettre en oeuvre les droits de l'enfant Niveau 2	20 mars 2024 / 25 juin 2024 / 17 septembre 2024 	1 j	68
	Monter une comédie musicale en centre de loisirs	19, 20 et 21 mars 2024	3 j	69
	Prévenir les situations de harcèlement en ACM	28 et 29 octobre 2024	2 j	70
	Réaliser une vidéo en stop motion avec des enfants	11 et 12 avril 2024	2 j	71
	Sensibilisation à l'accueil de l'enfant autiste en accueil de loisirs	12 et 13 décembre 2024	2 j	72
	Sensibilisation à l'accueil de l'enfant en situation de handicap	22 et 23 avril 2024 / 18 et 29 juin 2024 / 13 et 14 mai 2024	2 j	73
	Se sensibiliser aux situations de harcèlement en ACM	Nous contacter	1 j	74
Petite Enfance	Accompagnement à la parentalité et à la co-éducation	10 mai 2024	1 j	76
	Accompagner les enfants dans la gestion de leurs émotions	19 décembre 2024	1 j	77
	Apaiser les bébés et les jeunes enfants par la voix	14 mai 2024	1 j	78
	La personne de référence en Petite enfance	24 septembre 2024	1 j	79

Petite Enfance	L'accueil bienveillant	10 octobre 2024	1 j	80
	Se sensibiliser au handicap en Petite enfance	À confirmer	1 j	81
	Signer avec bébé	À confirmer	1 j	82
	S'inspirer de Pikler Loczy en crèche	À confirmer	1 j	83
Bureautique	Découverte de Microsoft Office 365 ©	12 mars 2024 / 23 mai 2024	 1 j	85
	Certification ICDL© Tableur niveau 1	À partir du 14 mai 2024	 25 h	86
	Certification ICDL© Traitement de texte niveau 1	À partir du 5 novembre 2024	 25 h	87
	Initiation Excel ©	25 juin 2024 / 20 mars 2024 / 17 septembre 2024	 1 j	88

* Pour les formations à distance, l'apprenant devra être impérativement équipé d'un ordinateur avec casque et micro, d'un compte office 365 et d'une connexion Internet.

